



29 Mei 2023
29 May 2023
P.U. (A) 163

WARTA KERAJAAN PERSEKUTUAN

*FEDERAL GOVERNMENT
GAZETTE*

PERINTAH JALAN PERSEKUTUAN (MALAYSIA BARAT)
(PINDAAN) (NO. 7) 2023

*FEDERAL ROADS (WEST MALAYSIA) (AMENDMENT)
(NO. 7) ORDER 2023*

DISIARKAN OLEH/
PUBLISHED BY
JABATAN PEGUAM NEGARA/
ATTORNEY GENERAL'S CHAMBERS

AKTA JALAN PERSEKUTUAN 1959

PERINTAH JALAN PERSEKUTUAN (MALAYSIA BARAT) (PINDAAN) (NO. 7) 2023

PADA menjalankan kuasa yang diberikan oleh seksyen 3 Akta Jalan Persekutuan 1959 [*Akta 376*], Menteri, setelah berunding dengan Kerajaan Negeri Sembilan, membuat perintah yang berikut:

Nama dan permulaan kuat kuasa

1. (1) Perintah ini bolehlah dinamakan **Perintah Jalan Persekutuan (Malaysia Barat) (Pindaan) (No. 7) 2023**.

(2) Perintah ini mula berkuat kuasa pada 31 Mei 2023.

Pindaan Jadual Pertama

2. Perintah Jalan Persekutuan (Malaysia Barat) 1989 [*P.U. (A) 401/1989*], dipinda dalam Jadual Pertama di bawah kepala Negeri Sembilan Darul Khusus—

(a) dengan menggantikan butiran 2 dengan butiran yang berikut:

“2. (*Laluan 1*): *Jalan Gemas–Tampin*

Bermula dari sempadan negeri Johor dan Negeri Sembilan di koordinat U 2.581652, T 102.618132 dan berakhir di sempadan negeri Negeri Sembilan dan Melaka di koordinat U 2.490035, T 102.364780 termasuk jalan sambungannya di dalam sempadan hak lalu-lalang sebagaimana yang ditunjukkan dalam PETA 16: JALAN GEMAS–TAMPIN (jarak sepanjang 34.002 km).”;

(b) dengan menggantikan butiran 3 dengan butiran yang berikut:

“3. *(Laluan 1): Jalan Tampin–Beranang*

Bermula dari sempadan negeri Melaka dan Negeri Sembilan di koordinat U 2.482153, T 102.330189 dan berakhir di sempadan negeri Negeri Sembilan dan Selangor di koordinat U 2.866323, T 101.868334 termasuk jalan sambungannya di dalam sempadan hak lalu-lalang sebagaimana yang ditunjukkan dalam PETA 17: JALAN TAMPIN–BERANANG (jarak sepanjang 85.555 km).”;

(c) dengan menggantikan butiran 4 dengan butiran yang berikut:

“4. *(Laluan 5): Jalan Port Dickson–Sepang*

Bermula dari persimpangan Laluan 5, Jalan Lubok Cina–Port Dickson di koordinat U 2.525538, T 101.807998 dan berakhir di sempadan negeri Negeri Sembilan dan Selangor di koordinat U 2.690551, T 101.752556 termasuk jalan sambungannya di dalam sempadan hak lalu-lalang sebagaimana yang ditunjukkan dalam PETA 18: JALAN PORT DICKSON–SEPANG (jarak sepanjang 27.341 km).”;

(d) dengan menggantikan butiran 5 dengan butiran yang berikut:

“5. *(Laluan 5): Jalan Lubok Cina–Port Dickson*

Bermula dari sempadan negeri Melaka dan Negeri Sembilan di koordinat U 2.456937, T 102.071256 dan berakhir di persimpangan Laluan 5, Jalan Port Dickson–Sepang di koordinat U 2.544192, T 101.802196 termasuk jalan sambungannya di dalam sempadan hak lalu lalang sebagaimana yang ditunjukkan

dalam PETA 19: JALAN LUBOK CINA-PORT DICKSON (jarak sepanjang 49.600 km).”;

(e) dengan menggantikan butiran 11 dengan butiran yang berikut:

“11. *(Laluan 53): Jalan Lukut-Seremban*

Bermula dari persimpangan Laluan 5, Jalan Port Dickson-Sepang di koordinat U 2.573656, T 101.832832 dan berakhir di sempadan Lebuhraya Bertol Seremban-Port Dickson di koordinat U 2.670211, T 101.923002 termasuk jalan sambungannya di dalam sempadan hak lalu-lalang sebagaimana yang ditunjukkan dalam PETA 20: JALAN LUKUT-SEREMBAN (jarak sepanjang 17.318 km).”;
dan

(f) dengan memasukkan selepas PETA 15: JALAN ALOR GAJAH-TAMPIN peta yang berikut:

“PETA 16: JALAN GEMAS-TAMPIN

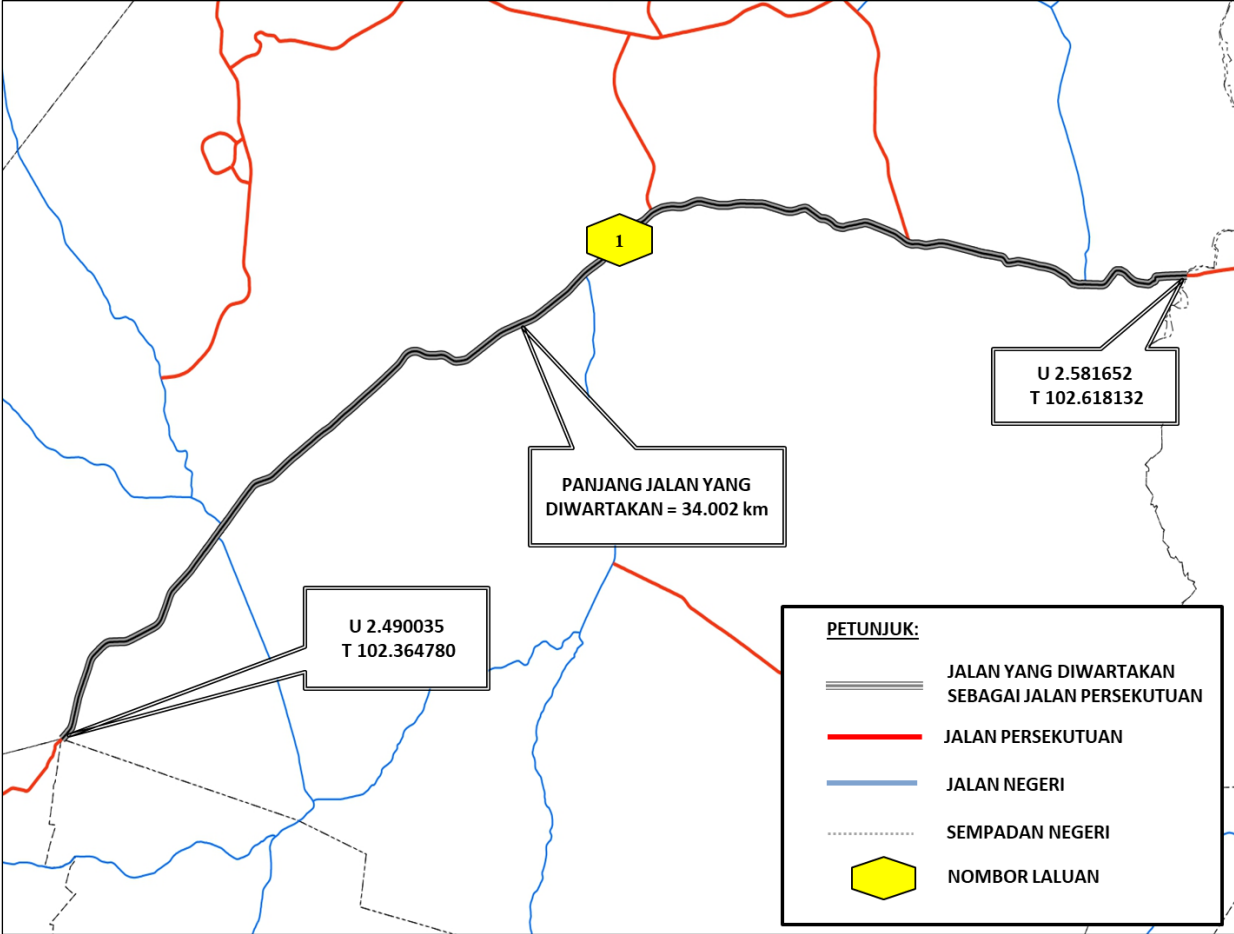

PETA 17: JALAN TAMPIN-BERANANG

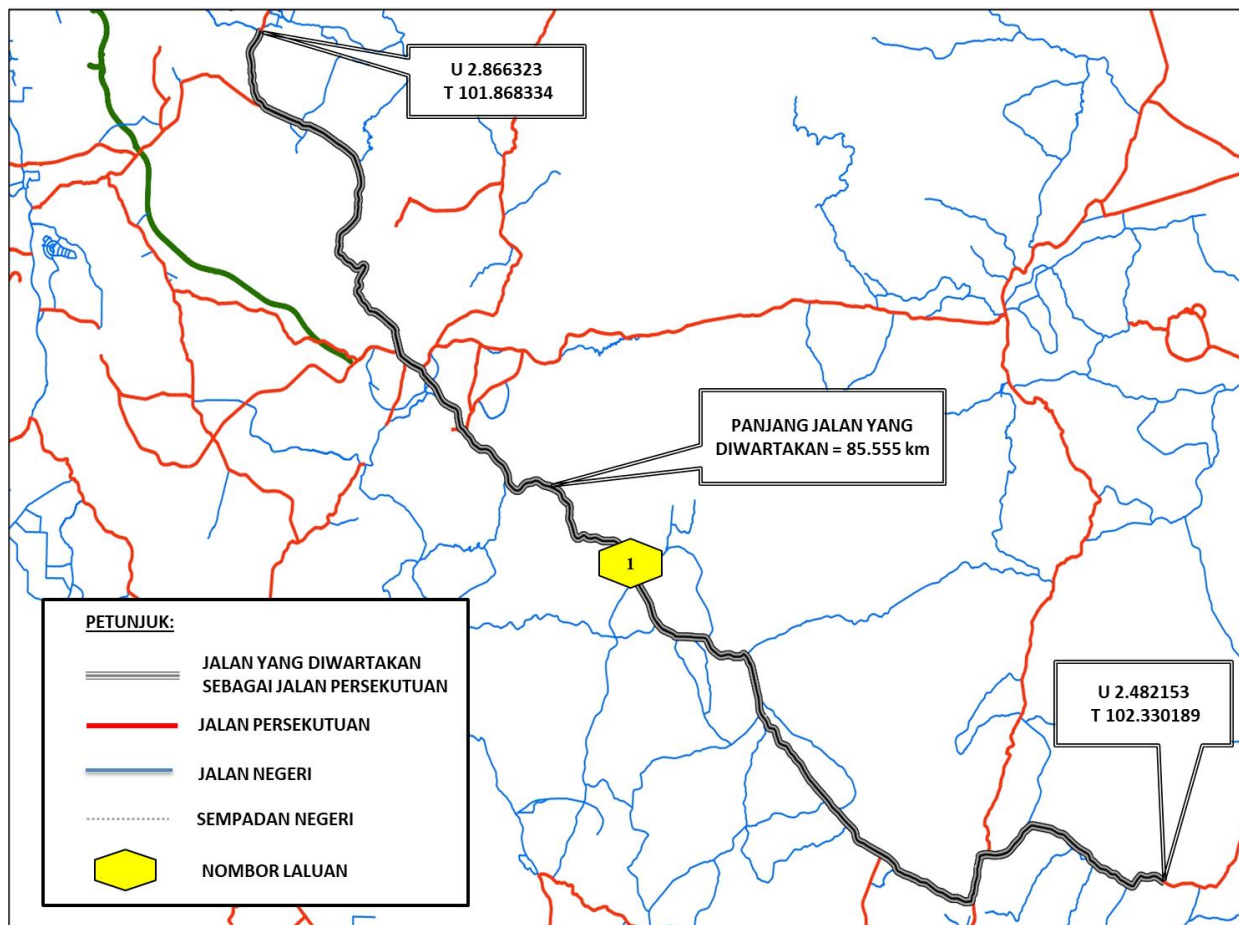

PETA 18: JALAN PORT DICKSON-SEPANG

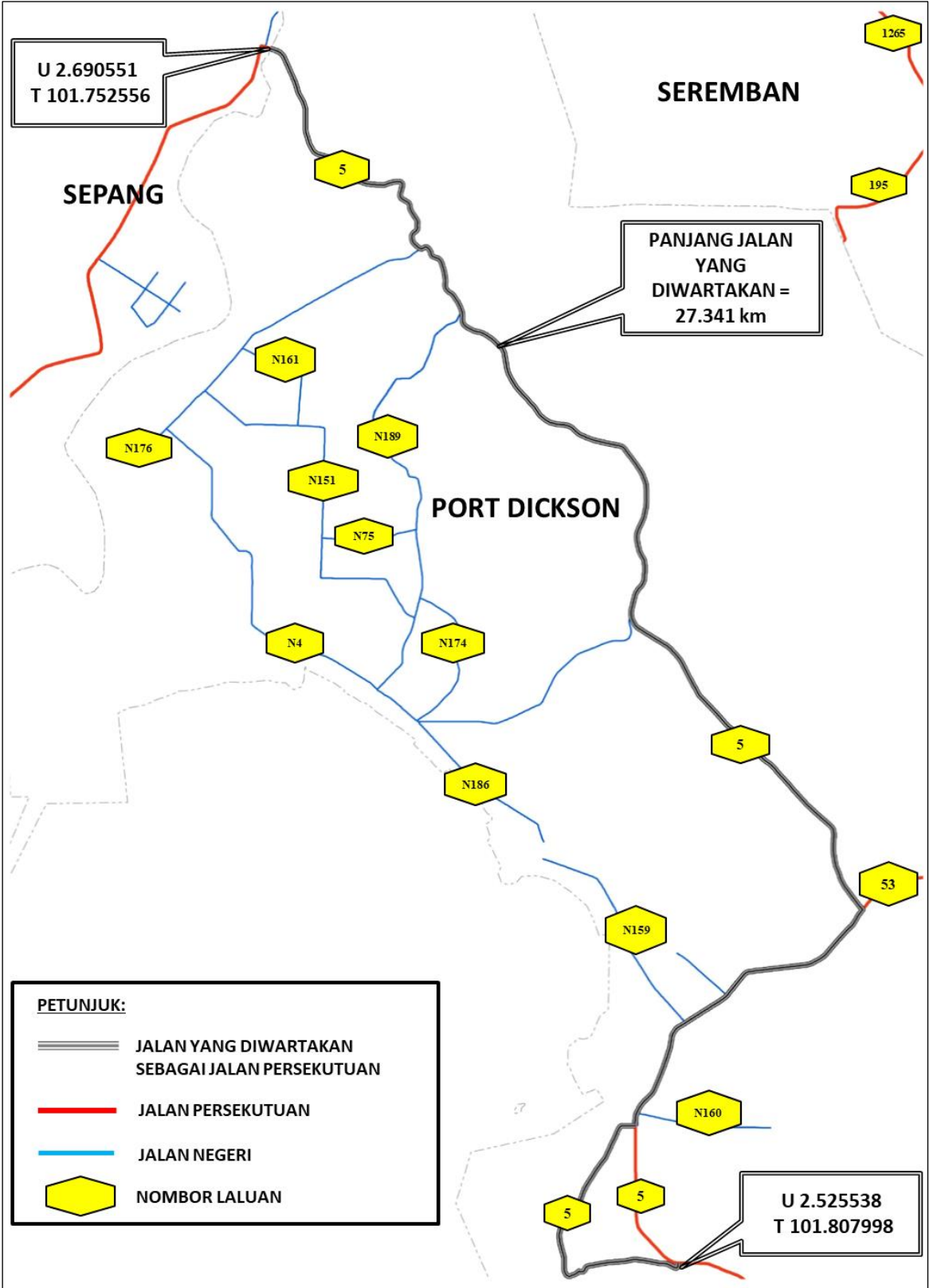

PETA 19: JALAN LUBOK CINA-PORT DICKSON

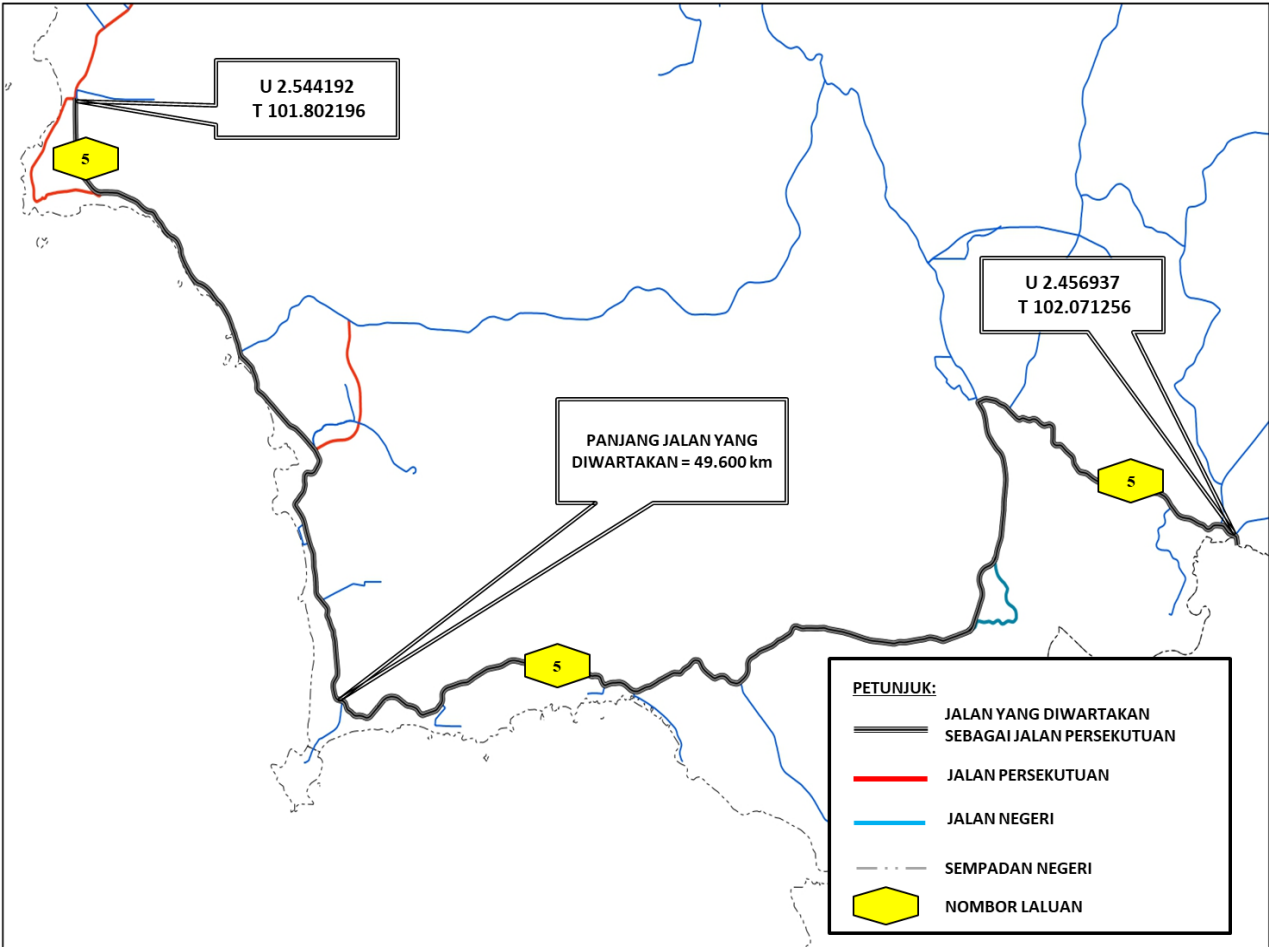

PETA 20: JALAN LUKUT-SEREMBAN

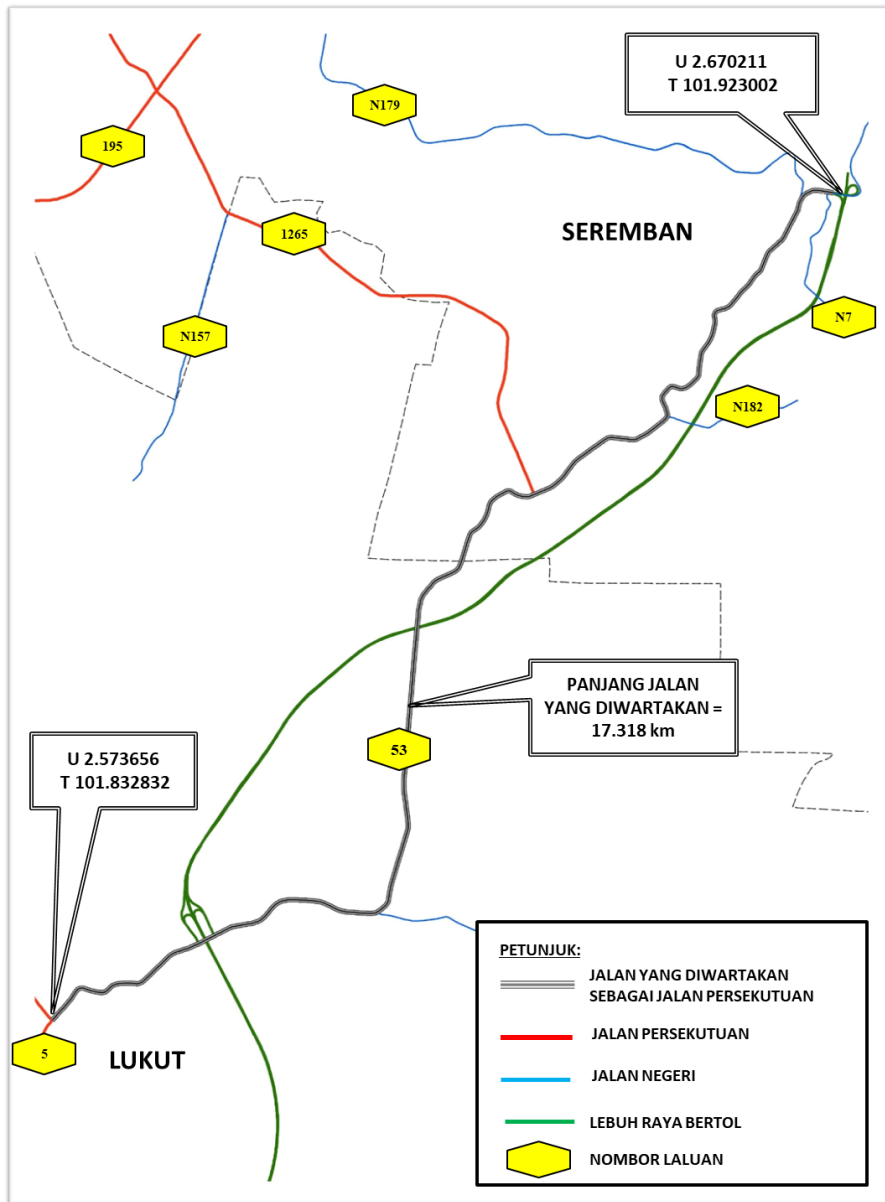

Dibuat 23 Mei 2023
[KKR.100-1/2/19; PN(PU2)391/Jld. 45]

DATO SRI ALEXANDER NANTA LINGGI
Menteri Kerja Raya

[Akan dibentangkan di Dewan Rakyat menurut seksyen 4 Akta Jalan Persekutuan 1959]

FEDERAL ROADS ACT 1959

FEDERAL ROADS (WEST MALAYSIA) (AMENDMENT) (NO. 7) ORDER 2023

IN exercise of the powers conferred by section 3 of the Federal Roads Act 1959 [Act 376], the Minister, after consultation with the State Government of Negeri Sembilan, makes the following order:

Citation and commencement

1. (1) This order may be cited as the **Federal Roads (West Malaysia) (Amendment) (No. 7) Order 2023**.

(2) This Order comes into operation on 31 May 2023.

Amendment of First Schedule

2. The Federal Roads (West Malaysia) Order 1989 [*P.U. (A) 401/1989*], is amended in the First Schedule under the heading of Negeri Sembilan Darul Khusus—

(a) by substituting for item 2 the following item:

“2. (*Route 1*): *Gemas–Tampin Road*

Starting from Johor and Negeri Sembilan state boundary at coordinates N 2.581652, E 102.618132 and ending at Negeri Sembilan and Malacca state boundary at coordinates N 2.490035, E 102.364780 including its link road within the boundaries of right of way as shown on MAP 16: GEMAS–TAMPIN ROAD (a distance of 34.002 km).”;

(b) by substituting for item 3 the following item:

“3. *(Route 1): Tampin-Beranang Road*

Starting from Malacca and Negeri Sembilan state boundary at coordinates N 2.482153, E 102.330189 and ending at Negeri Sembilan and Selangor state boundary at coordinates N 2.866323, E 101.868334 including its link road within the boundaries of right of way as shown on MAP 17: TAMPIN-BERANANG ROAD (a distance of 85.555 km).”;

(c) by substituting for item 4 the following item:

“4. *(Route 5): Port Dickson-Sepang Road*

Starting from the junction of Route 5, Port Dickson-Lubok Cina Road at coordinates N 2.525538, E 101.807998 and ending at Negeri Sembilan and Selangor state boundary at coordinates N 2.690551, E 101.752556 including its link road within the boundaries of the right of way as shown on MAP 18: PORT DICKSON-SEPANG ROAD (a distance of 27.341 km).”;

(d) by substituting for item 5 the following item:

“5. *(Route 5): Lubok Cina-Port Dickson Road*

Starting from Malacca and Negeri Sembilan state boundary at coordinates N 2.456937, E 102.071256 and ending at the junction of Route 5, Port Dickson-Sepang Road at coordinates N 2.544192, E 101.802196 including its link road within the boundaries of right of way as shown on MAP 19 : LUBOK CINA-PORT DICKSON ROAD (a distance of 49.600 km).”;

(e) by substituting for item 11 the following item:

“11. (Route 53): Lukut–Seremban Road

Starting from the junction of Route 5, Port Dickson–Sepang Road at coordinates N 2.573656, E 101.832832 and ending at Seremban–Port Dickson Tolled Highway boundary at coordinates N 2.670211, E 101.923002 including its link road within the boundaries of right of way as shown on MAP 20: LUKUT–SEREMBAN ROAD (a distance of 17.318 km).”; and

(f) by inserting after MAP 15: ALOR GAJAH–TAMPIN ROAD the following maps:

“MAP 16: GEMAS–TAMPIN ROAD

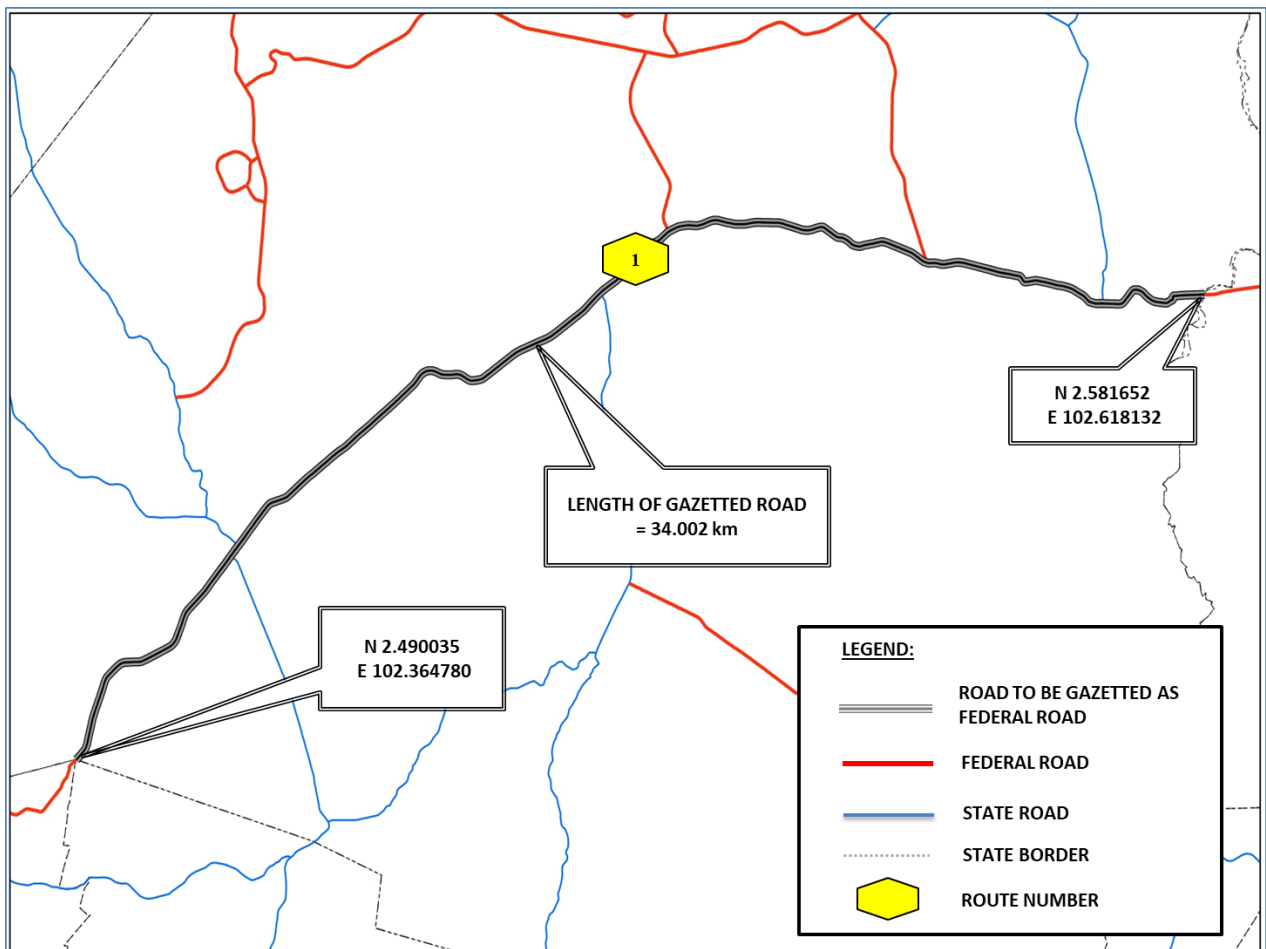

MAP 17: TAMPIN-BERANANG ROAD

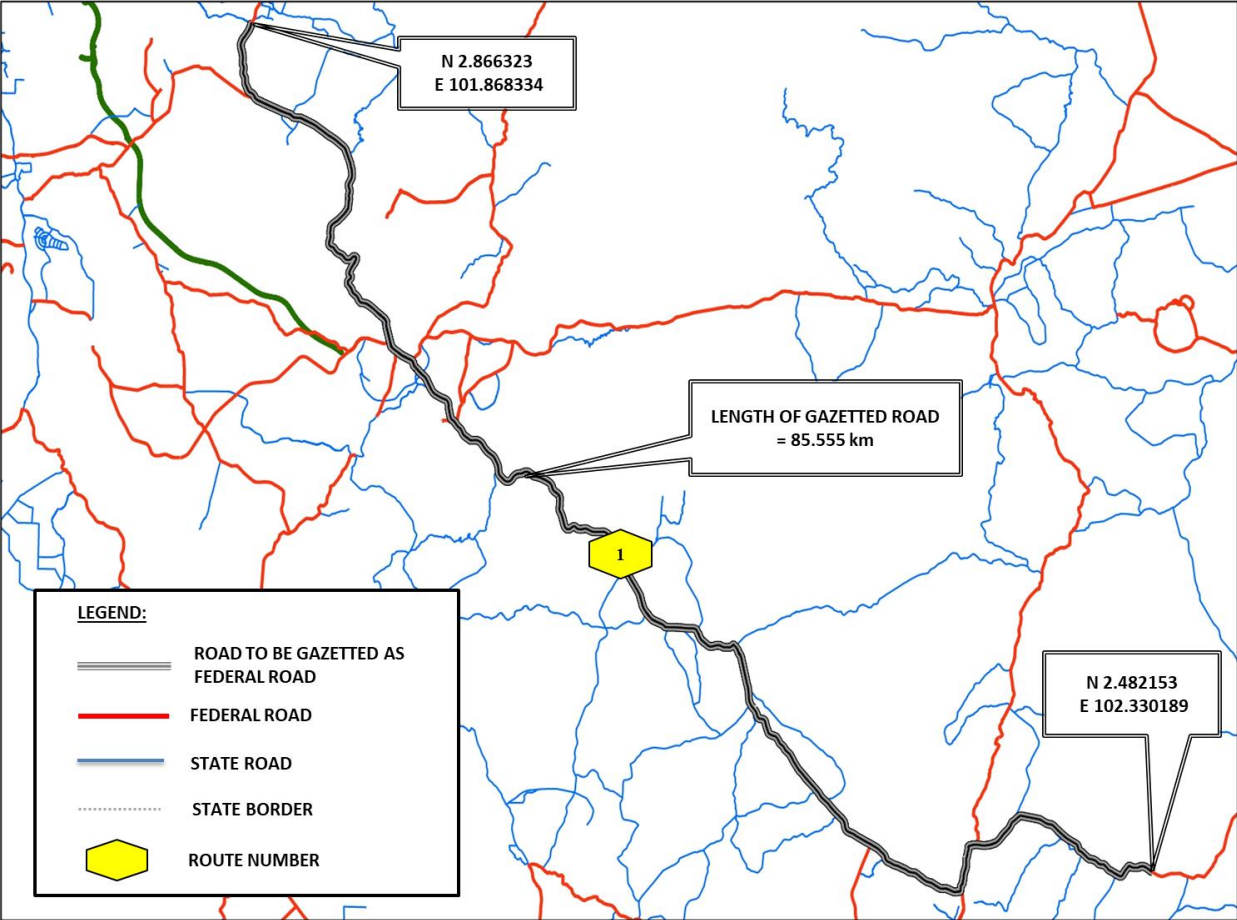

MAP 18: PORT DICKSON-SEPANG ROAD

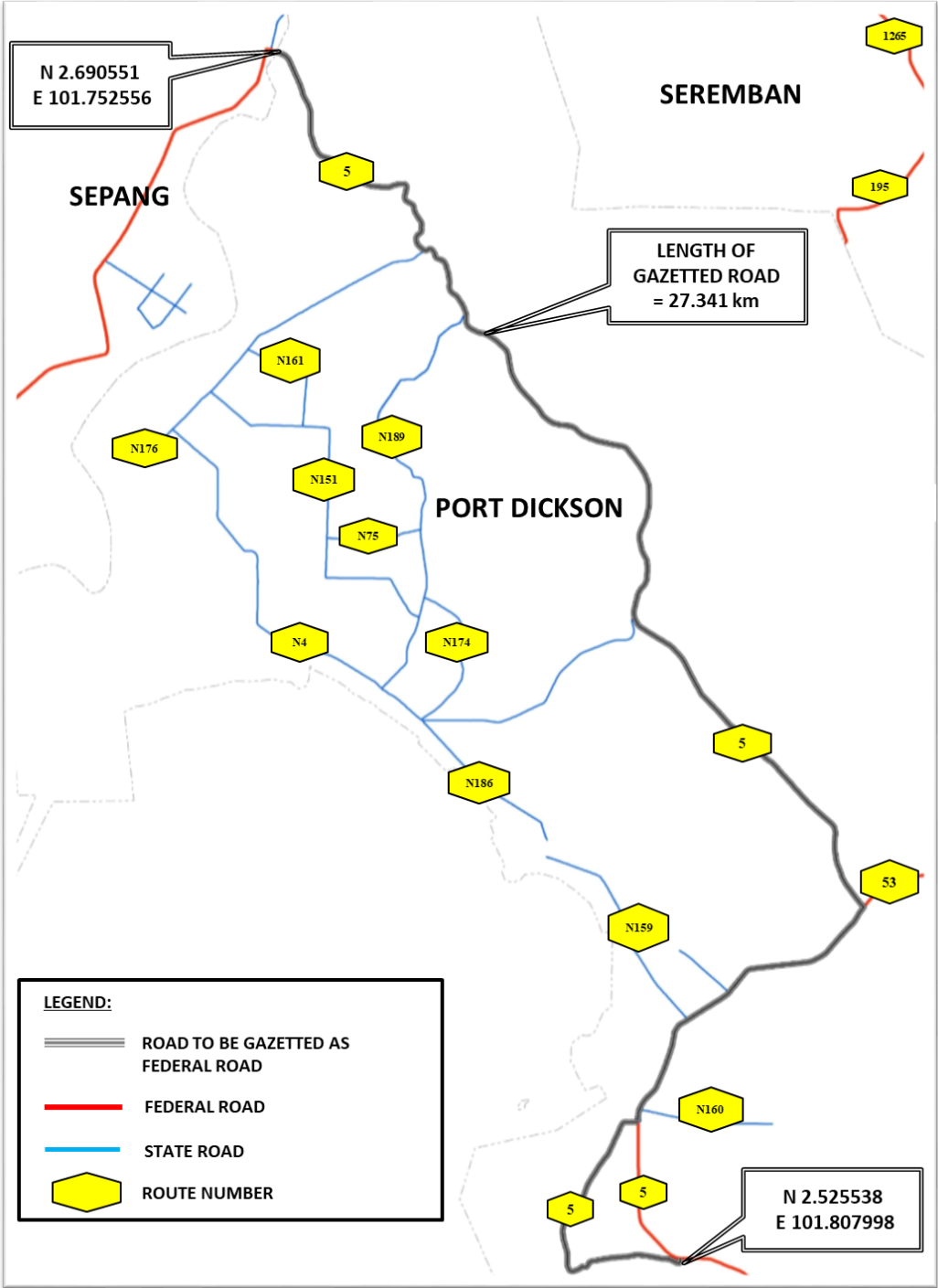

MAP 19: LUBOK CINA-PORT DICKSON ROAD

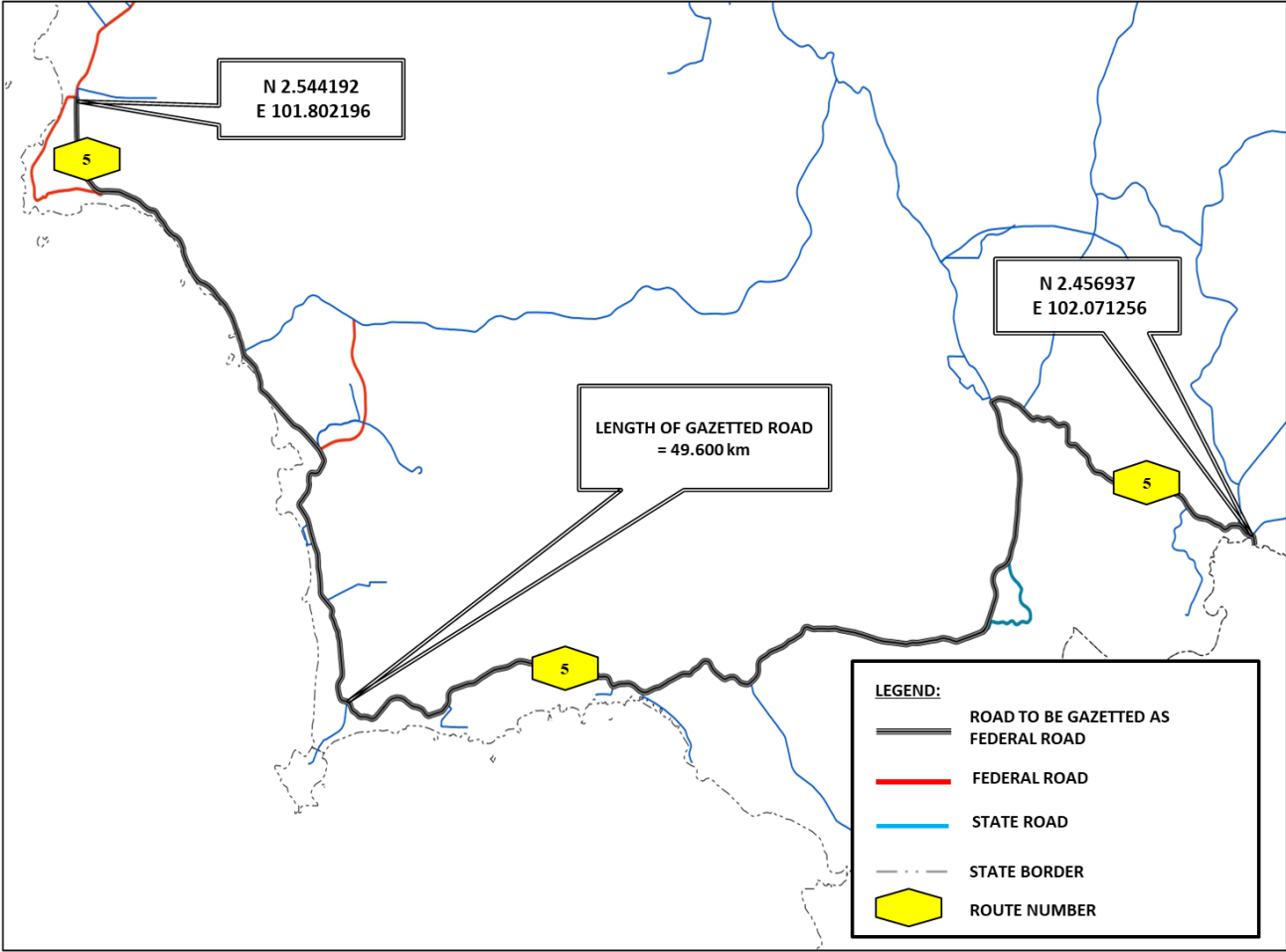

MAP 20: LUKUT-SEREMBAN ROAD

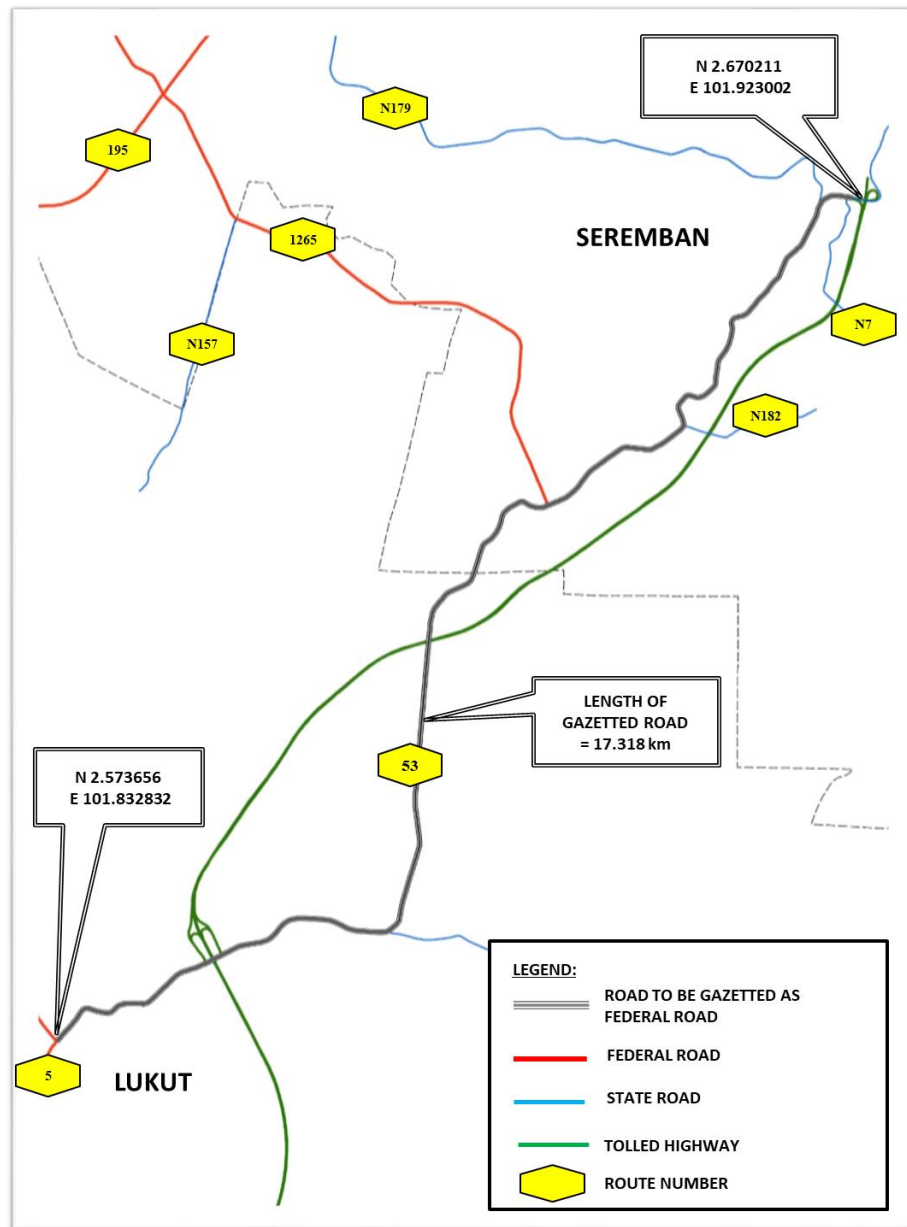

Made 23 May 2023
[KKR.100-1/2/19; PN(PU2)391/Jld. 45]

DATO SRI ALEXANDER NANTA LINGGI
Minister of Works

[To be laid before the Dewan Rakyat pursuant to section 4 of the Federal Roads Act 1959]