7 Januari 2025
7 January 2025
P.U. (A) 2

WARTA KERAJAAN PERSEKUTUAN

FEDERAL GOVERNMENT GAZETTE

PERINTAH PENGANGKUTAN JALAN (LARANGAN PENGGUNAAN JALAN) (JALAN PERSEKUTUAN) 2025

ROAD TRANSPORT (PROHIBITION OF USE OF ROAD) (FEDERAL ROADS) ORDER 2025

DISIARKAN OLEH/
PUBLISHED BY
JABATAN PEGUAM NEGARA/
ATTORNEY GENERAL'S CHAMBERS

AKTA PENGANGKUTAN JALAN 1987

PERINTAH PENGANGKUTAN JALAN (LARANGAN PENGGUNAAN JALAN) (JALAN PERSEKUTUAN) 2025

BAHAWASANYA melalui P.U. (B) 514/2024 yang disiarkan pada 19 Disember 2024, notis telah diberikan mengenai niat untuk membuat suatu perintah di bawah seksyen 70 Akta Pengangkutan Jalan 1987 [*Akta 333*]:

DAN BAHAWASANYA tiada apa-apa bantahan yang diterima oleh Menteri Kerja Raya terhadap pembuatan perintah itu:

MAKA OLEH YANG DEMIKIAN, pada menjalankan kuasa yang diberikan oleh seksyen 70 Akta, Menteri Kerja Raya, setelah memberikan pertimbangan kepada perkara yang disebut dalam subseksyen 70(2) Akta, membuat perintah yang berikut:

Nama dan permulaan kuat kuasa

1. (1) Perintah ini bolehlah dinamakan **Perintah Pengangkutan Jalan (Larangan Penggunaan Jalan) (Jalan Persekutuan) 2025**.

(2) Perintah ini mula berkuat kuasa pada 9 Januari 2025.

Larangan

2. Pemanduan kenderaan di atas bahagian jalan yang dinyatakan dalam ruang (1) Jadual Pertama sebagaimana yang ditunjukkan dalam peta dalam Jadual Kedua, melainkan di atas jalan arah yang dinyatakan dalam ruang (2) Jadual Pertama, bagi tempoh yang dinyatakan dalam ruang (3) Jadual Pertama, dilarang.

JADUAL PERTAMA

(1) Jalan yang baginya Larangan Terpakai	(2) Jalan Arah	(3) Tempoh Larangan
Sebahagian Laluan 79, Jalan Ulu Pauh Chuping–Padang Besar bermula dari seksyen 24.0 hingga seksyen 24.5 sebagaimana yang ditunjukkan dalam Peta 1 dalam Jadual Kedua dan bermula dari seksyen 25.0 hingga seksyen 25.5 sebagaimana yang ditunjukkan dalam Peta 2 dalam Jadual Kedua	Kenderaan dari Ulu Pauh Chuping ke Padang Besar dan sebaliknya hendaklah menggunakan jalan lencongan sementara sebagaimana yang ditunjukkan dalam Peta 1 dan Peta 2 Jadual Kedua.	9 Januari 2025 hingga 22 November 2025

JADUAL KEDUA

PETA 1: SEKSYEN 24.0–SEKSYEN 24.5

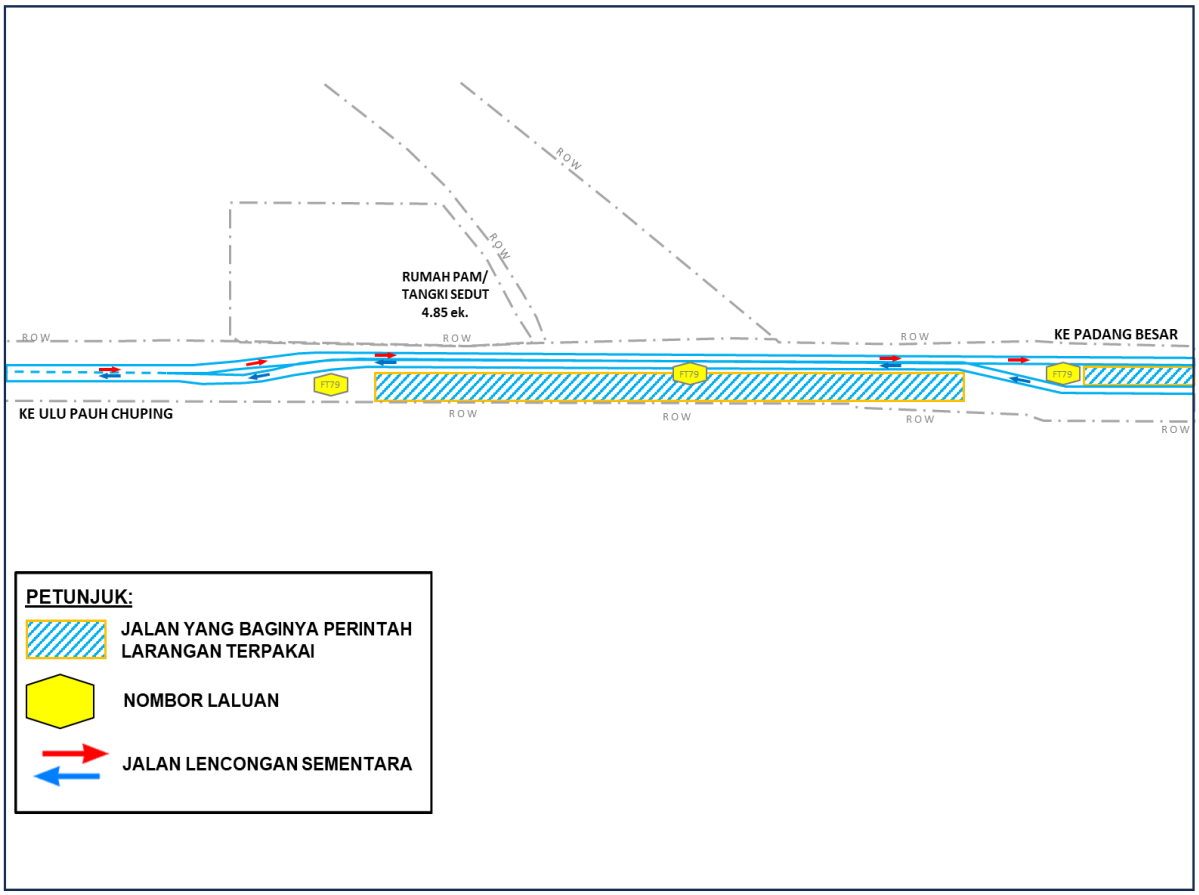

PETA 2: SEKSYEN 25.0–SEKSYEN 25.5

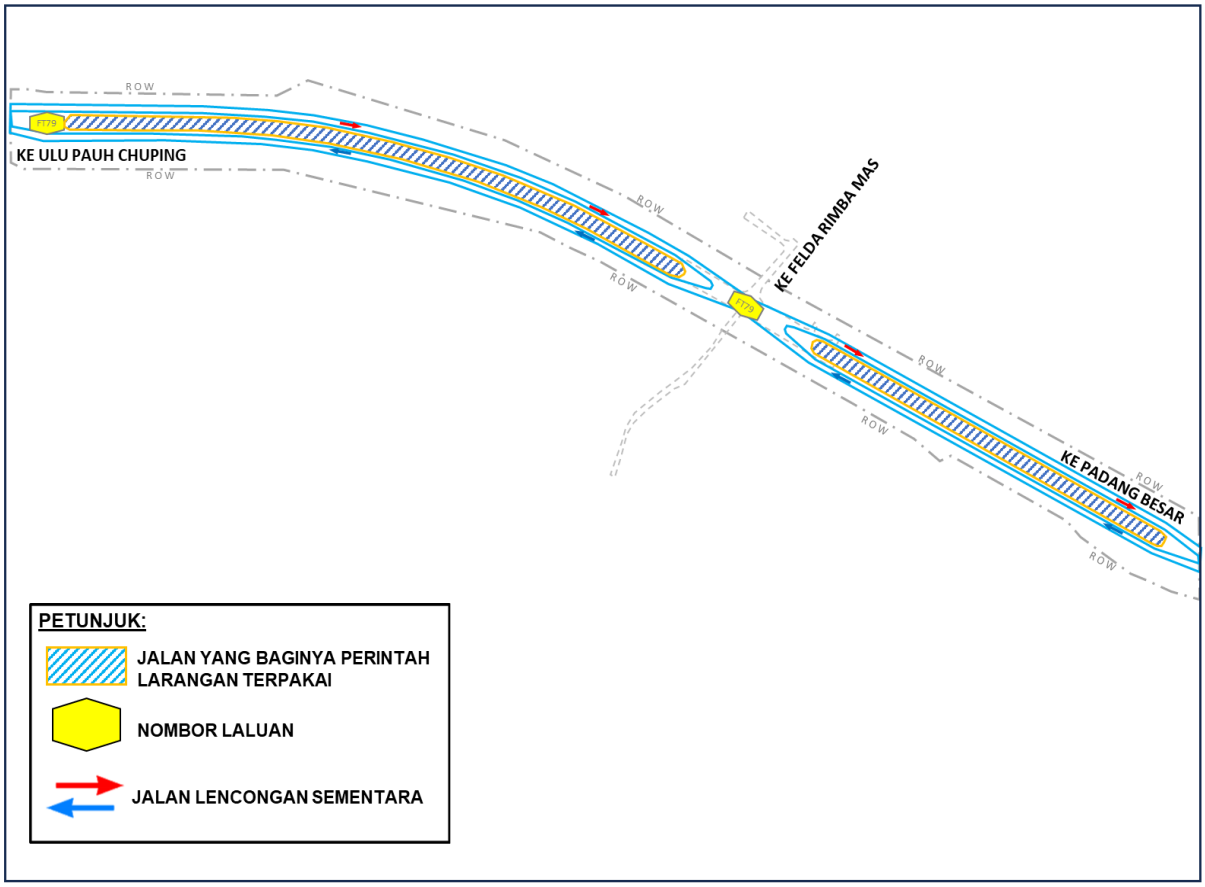

Dibuat 3 Januari 2025
[KKR.100-1/2/79 Jld.9; PN(PU2)460/JLD.136]

DATO SRI ALEXANDER NANTA LINGGI
Menteri Kerja Raya

ROAD TRANSPORT ACT 1987

ROAD TRANSPORT (PROHIBITION OF USE OF ROAD)
(FEDERAL ROADS) ORDER 2025

WHEREAS by P.U. (B) 514/2024 published on 19 December 2024, notice was given of the intention to make an order under section 70 of the Road Transport Act 1987 [*Act 333*]:

AND WHEREAS no objection was received by the Minister of Works against the making of such order:

NOW THEREFORE, in exercise of the powers conferred by section 70 of the Act, the Minister of Works, after taking into consideration the matters referred to in subsection 70(2) of the Act, makes the following order:

Citation and commencement

1. (1) This order may be cited as the **Road Transport (Prohibition of Use of Road) (Federal Roads) Order 2025**.

(2) This Order comes into operation on 9 January 2025.

Prohibition

2. The driving of vehicles on the part of the road as specified in column (1) of the First Schedule as shown on the map in the Second Schedule, otherwise than on the routes specified in column (2) of the First Schedule, for the period specified in column (3) of the First Schedule, is prohibited.

FIRST SCHEDULE

(1) Road to which Prohibition Applies	(2) Routes	(3) Prohibition Period
Part of Route 79, Ulu Pauh Chuping–Padang Besar Road starting from section 24.0 to section 24.5 as shown on Map 1 in the Second Schedule and starting from section 25.0 to section 25.5 as shown on Map 2 in the Second Schedule	Vehicles from Ulu Pauh Chuping to Padang Besar and *vice versa* shall use the temporary diversion roads as shown on Map 1 and Map 2 of the Second Schedule	9 January 2025 to 22 November 2025

SECOND SCHEDULE

MAP 1: SECTION 24.0–SECTION 24.5

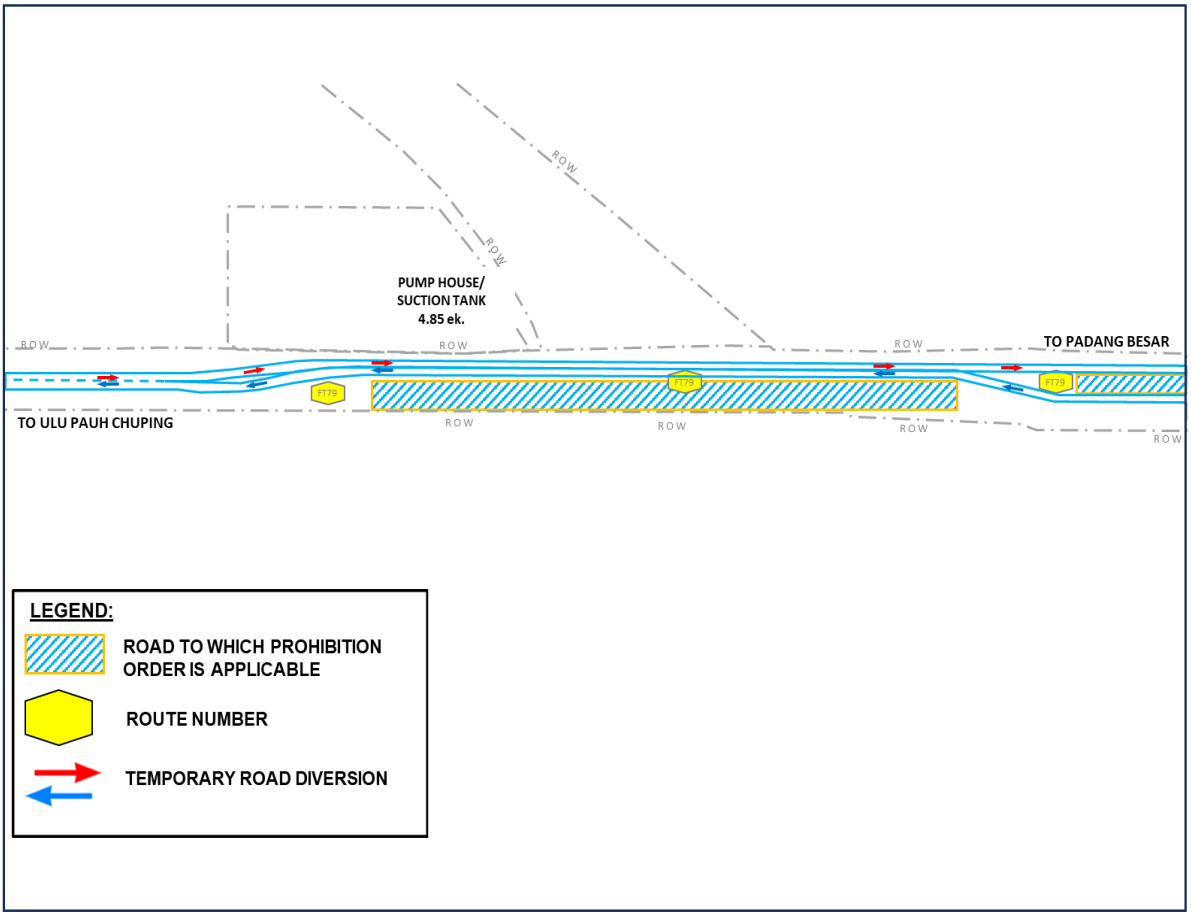

MAP 2: SECTION 25.0–SECTION 25.5

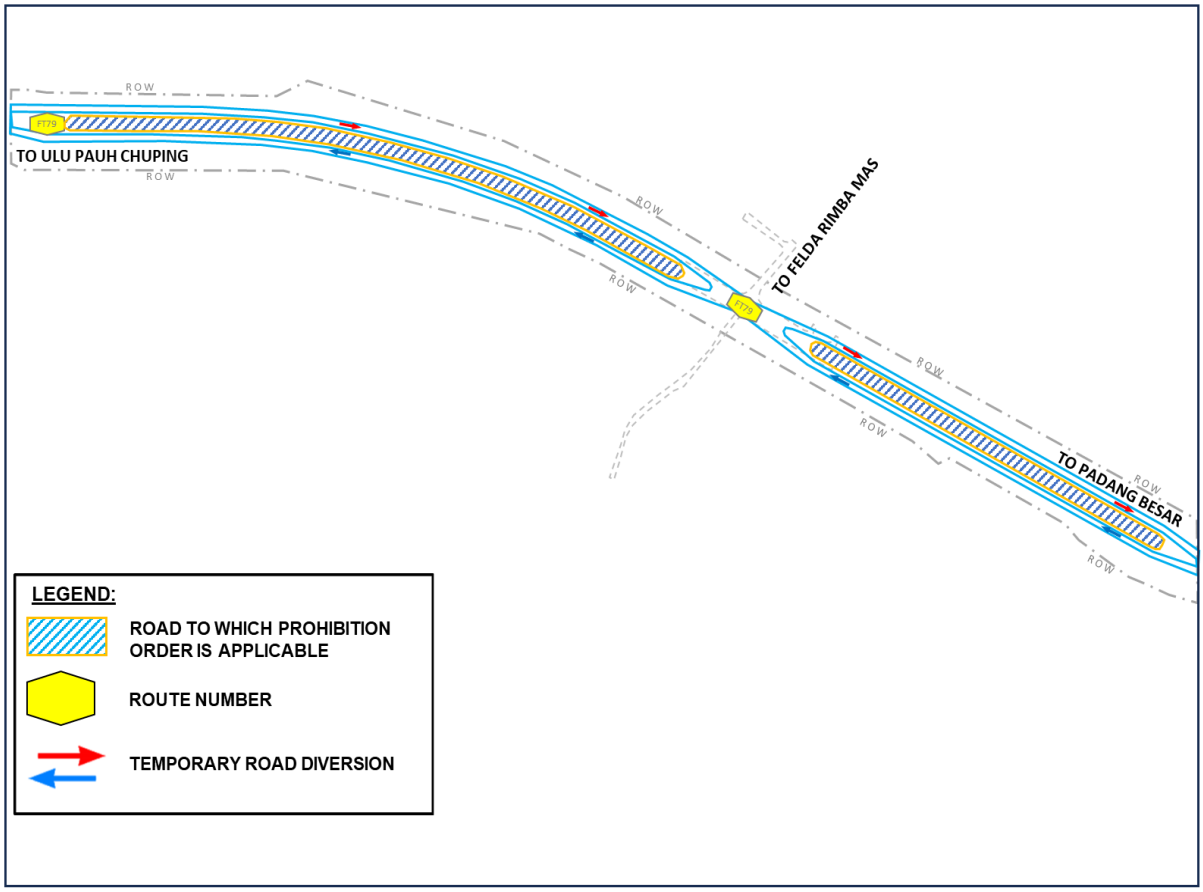

Made 3 January 2025
[KKR.100-1/2/79 Jld.9; PN(PU2)460/JLD.136]

DATO SRI ALEXANDER NANTA LINGGI
Minister of Work