



2 Jun 2016
2 June 2016
P.U. (B) 269

WARTA KERAJAAN PERSEKUTUAN

*FEDERAL GOVERNMENT
GAZETTE*

NOTIS DI BAWAH SEKSYEN 70

AKTA PENGANGKUTAN JALAN 1987

NOTICE UNDER SECTION 70

ROAD TRANSPORT ACT 1987



DISIARKAN OLEH/
PUBLISHED BY
JABATAN PEGUAM NEGARA/
ATTORNEY GENERAL'S CHAMBERS

AKTA PENGANGKUTAN JALAN 1987

NOTIS DI BAWAH SEKSYEN 70

Menteri Kerja Raya bercadang untuk membuat suatu perintah di bawah seksyen 70 Akta Pengangkutan Jalan 1987 [*Akta 333*], yang kesannya akan melarang pemanduan kenderaan di atas bahagian jalan yang dinyatakan dalam ruang (1) Jadual Pertama sebagaimana yang ditunjukkan dalam peta dalam Jadual Kedua, melainkan di atas jalan arah yang dinyatakan dalam ruang (2) Jadual Pertama, bagi tempoh yang dinyatakan dalam ruang (3) Jadual Pertama.

Bantahan terhadap cadangan itu, jika ada, mestilah dihantar secara bertulis pada atau sebelum 16 Jun 2016 kepada Bahagian Undang-Undang, Lembaga Lebuhraya Malaysia, Wisma Lebuhraya, KM-6, Jalan Serdang-Kajang, 43000 Kajang, Selangor Darul Ehsan.

JADUAL PERTAMA

(1)	(2)	(3)
<i>Jalan yang baginya larangan terpakai</i>	<i>Jalan arah</i>	<i>Tempoh larangan</i>
<p>1. Jambatan darat kilometer 3.1 hingga kilometer 2.8 arah timur (Batu Maung ke Batu Kawan) yang menghubungkan Jambatan Sultan Abdul Halim Mu'adzam Shah dengan Lebu Raya Juru-Jalan Duta-Bukit Raja, Lebu Raya Utara Selatan Hubungan Tengah dan Lebu Raya Kuala Lumpur-Johor Bahru sebagaimana yang ditunjukkan dalam peta dalam Jadual Kedua</p>	<p>Kenderaan dari Lebu Raya Juru-Jalan Duta-Bukit Raja, Lebu Raya Utara Selatan Hubungan Tengah dan Lebu Raya Kuala Lumpur-Johor Bahru menuju ke arah Jambatan Sultan Abdul Halim Mu'adzam Shah hendaklah menggunakan jalan lencongan sebagaimana yang ditunjukkan dalam peta dalam Jadual Kedua</p>	<p>18 Jun 2016 hingga 15 September 2016</p>
<p>2. Jambatan darat kilometer 2.8 hingga kilometer 3.1 arah barat (Batu Kawan ke Batu Maung) yang menghubungkan Lebu Raya Juru-Jalan Duta-Bukit Raja, Lebu Raya Utara Selatan Hubungan Tengah dan Lebu Raya Kuala Lumpur-Johor Bahru dengan Jambatan Sultan Abdul Halim Mu'adzam Shah sebagaimana yang ditunjukkan dalam peta dalam Jadual Kedua</p>	<p>Kenderaan dari Jambatan Sultan Abdul Halim Mu'adzam Shah menuju ke arah Lebu Raya Juru-Jalan Duta-Bukit Raja, Lebu Raya Utara Selatan Hubungan Tengah dan Lebu Raya Kuala Lumpur-Johor Bahru hendaklah menggunakan jalan lencongan sebagaimana yang ditunjukkan dalam peta dalam Jadual Kedua</p>	<p>16 September 2016 hingga 31 Disember 2016</p>

JADUAL KEDUA

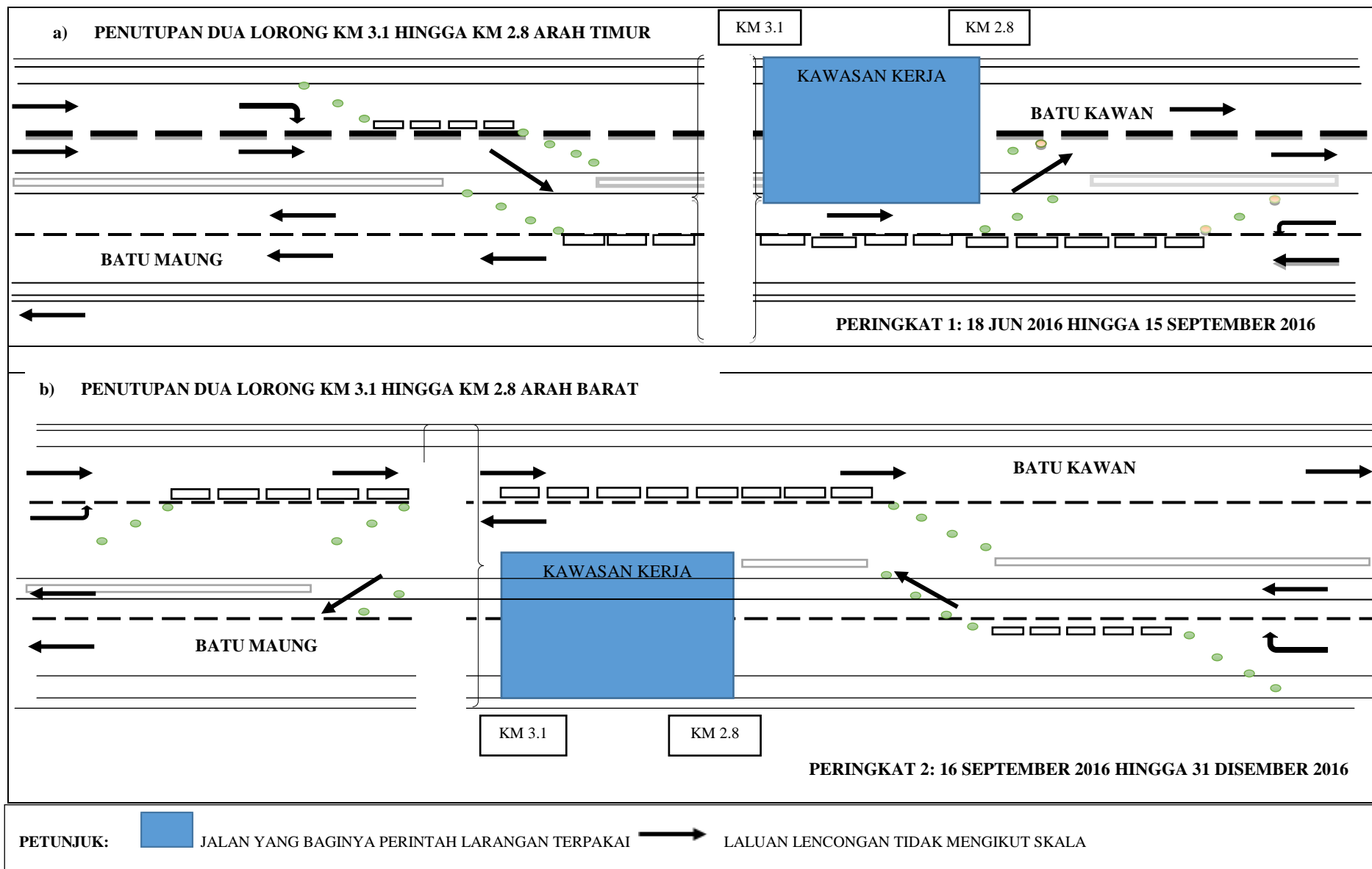

Bertarikh 2 Jun 2016
[KKR.PUU. 110-1/6/15 Jld.2; PN(PU2) 460/LXXXVI]

DATO' SRI HAJI FADILLAH BIN HAJI YUSOF
Menteri Kerja Raya

ROAD TRANSPORT ACT 1987

NOTICE UNDER SECTION 70

The Minister of Works proposes to make an order under section 70 of the Road Transport Act 1987 [Act 333], the effect of which will be to prohibit the driving of vehicles on the part of the roads specified in column (1) of the First Schedule as shown on the map in the Second Schedule, otherwise than on the routes specified in column (2) of the First Schedule, for the period specified in column (3) of the First Schedule.

Objections to the proposal, if any, must be sent in writing by or before 16 June 2016 to the Bahagian Undang-Undang, Lembaga Lebuhraya Malaysia, Wisma Lebuhraya, KM-6, Jalan Serdang-Kajang, 43000 Kajang, Selangor Darul Ehsan.

FIRST SCHEDULE

(1)	(2)	(3)
<i>Road to which prohibition applies</i>	<i>Routes</i>	<i>Prohibition period</i>
<p>1. Land bridge kilometre 3.1 to kilometre 2.8 east bound (Batu Maung to Batu Kawan) which connects the Jambatan Sultan Abdul Halim Mu'adzam Shah with Juru-Jalan Duta-Bukit Raja Expressway, North South Expressway Central Link and Kuala Lumpur-Johore Bahru Expressway as shown on the map in the Second Schedule</p>	<p>Vehicles from the Juru-Jalan Duta-Bukit Raja Expressway, North South Expressway Central Link and Kuala Lumpur-Johore Bahru Expressway to Jambatan Sultan Abdul Halim Mu'adzam Shah shall use the diverted route as shown on the map in the Second Schedule</p>	<p>18 June 2016 to 15 September 2016</p>
<p>2. Land bridge kilometre 2.8 to kilometre 3.1 west bound (Batu Kawan to Batu Maung) which connects the Juru-Jalan Duta-Bukit Raja Expressway, North South Expressway Central Link and Kuala Lumpur-Johore Bahru Expressway with Jambatan Sultan Abdul Halim Mu'adzam Shah as shown on the map in the Second Schedule</p>	<p>Vehicles from the Jambatan Sultan Abdul Halim Mu'adzam Shah to Juru-Jalan Duta-Bukit Raja Expressway, North South Expressway Central Link and Kuala Lumpur-Johore Bahru Expressway shall use the diverted route as shown on the map in the Second Schedule</p>	<p>16 September 2016 to 31 December 2016</p>

SECOND SCHEDULE

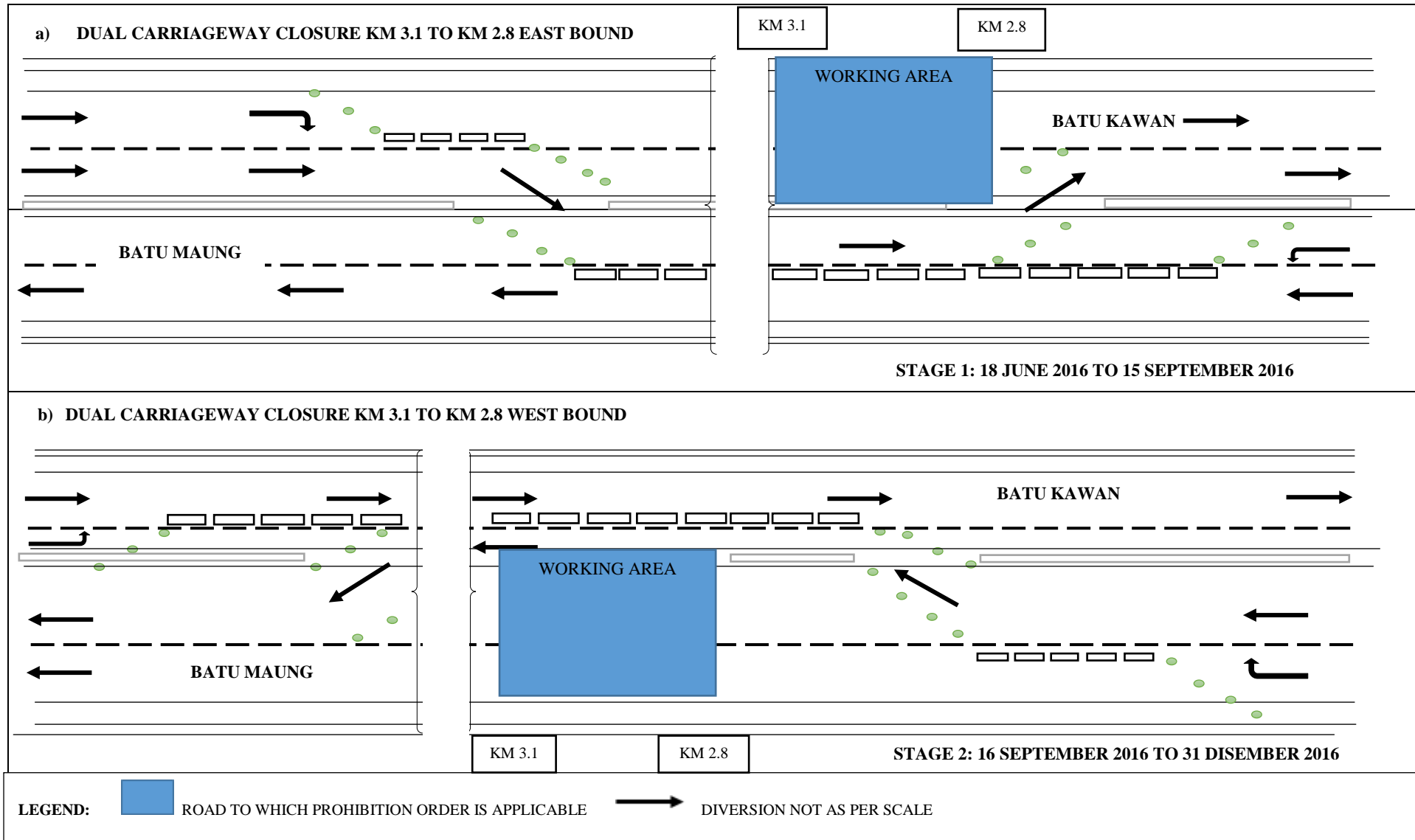

Dated 2 June 2016

[KKR.PUU.110-1/6/15]ld.2; PN(PU2) 460/LXXXVI]

DATO' SRI HAJI FADILLAH BIN HAJI YUSOF
Minister of Works