



15 September 2023
15 September 2023
P.U. (B) 402

WARTA KERAJAAN PERSEKUTUAN

*FEDERAL GOVERNMENT
GAZETTE*

NOTIS DI BAWAH SEKSYEN 70

NOTICE UNDER SECTION 70

DISIARKAN OLEH/
PUBLISHED BY
JABATAN PEGUAM NEGARA/
ATTORNEY GENERAL'S CHAMBERS

AKTA PENGANGKUTAN JALAN 1987

NOTIS DI BAWAH SEKSYEN 70

Menteri Kerja Raya bercadang untuk membuat suatu perintah di bawah seksyen 70 Akta Pengangkutan Jalan 1987 [*Akta 333*], yang kesannya akan melarang pemanduan atau penggunaan kenderaan motor di bawah kelas kenderaan yang dinyatakan dalam ruang (2) Jadual Pertama, di atas bahagian jalan yang dinyatakan dalam ruang (1) Jadual Pertama sebagaimana yang ditunjukkan dalam peta dalam Jadual Kedua, pada hari dan masa yang dinyatakan dalam ruang (3) Jadual Pertama, berkuat kuasa mulai 30 September 2023.

Pengecualian daripada larangan itu hendaklah diberikan bagi maksud dan dalam hal keadaan yang dinyatakan dalam Jadual Ketiga.

Bantahan terhadap cadangan itu, jika ada, mestilah dihantar secara bertulis kepada Pengarah, Bahagian Pemantauan Operasi, Lembaga Lebuhraya Malaysia, Wisma Lebuhraya KM-6, Jalan Serdang-Kajang, 43000 Kajang, Selangor Darul Ehsan pada atau sebelum 22 September 2023.

JADUAL PERTAMA

(1) Jalan yang baginya Larangan Terpakai	(2) Kelas Kenderaan	(3) Hari dan Masa Larangan
Lebu Raya Utara Selatan Hubungan Tengah dan Lebu Raya KLIA di Persimpangan Bertingkat Bandar Saujana Putra bermula dari kilometer 15.76 di koordinat U 328159.373,	Kelas 2: Kenderaan yang mempunyai dua gandar dan enam roda (kecuali bas dan van)	Isnin hingga Jumaat (kecuali hari kelepasan am) Pagi : 6.30 pagi hingga 9.30 pagi

T 398019.706 Grid Bentuk Benar Serong Ditepati (RSO) Geosentrik Datum Malaysia (GDM2000) dan berakhir di kilometer 16.89 di koordinat U 327224.716, T 398642.915 Grid RSO GDM2000, termasuk jalan sambungannya yang berakhir di Had Sempadan Penyenggaraan di koordinat U 326965.538, T 398120.055 Grid RSO GDM2000 sebagaimana yang ditunjukkan dalam peta dalam Jadual Kedua

Kelas 3: Kenderaan yang mempunyai tiga gandar atau lebih (kecuali bas)

Petang : 4.30 petang hingga 7.30 malam

JADUAL KEDUA

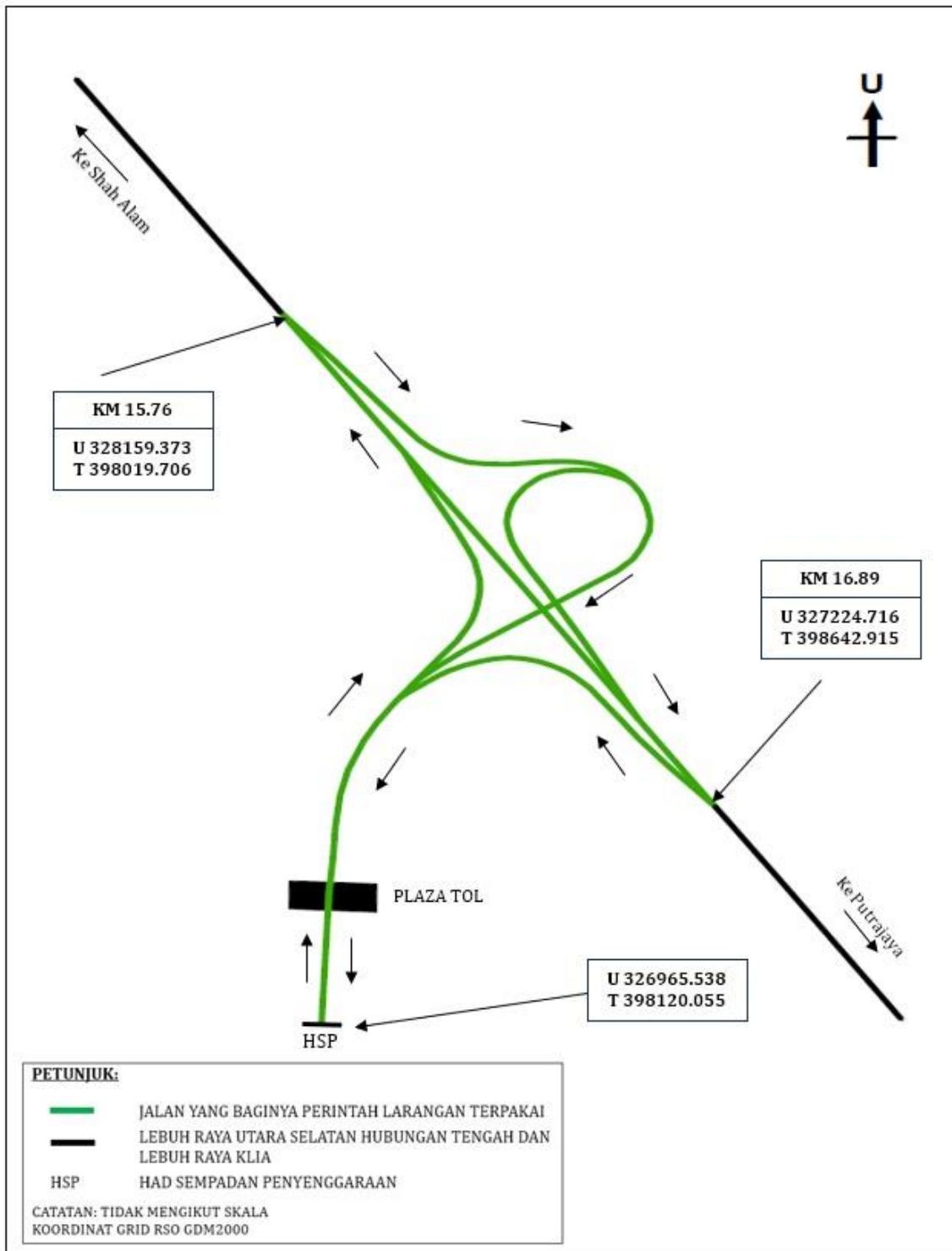

JADUAL KETIGA

PENGEQUALIAN

1. Bagi maksud penyelenggaraan, pembaikan, peningkatan, pembersihan dan pemugaran bahagian jalan yang dinyatakan dalam ruang (1) Jadual Pertama.
2. Bagi maksud pemacakan, pemasangan, penyelenggaraan, pengubahan atau pengalihan mana-mana struktur, kerja, peralatan atau apa-apa benda di dalam, di bawah atau di atas bahagian jalan yang dinyatakan dalam ruang (1) Jadual Pertama.
3. Bagi maksud perkhidmatan kecemasan dan penguatkuasaan oleh agensi Kerajaan dan pihak berkuasa tempatan.
4. Bagi maksud perkhidmatan pembersihan, pembuangan dan penghantaran sisa domestik oleh kenderaan motor di bawah kelas kenderaan yang dinyatakan dalam ruang (2) Jadual Pertama seperti lori sampah, lori pembersihan pembentungan dan lori vakum pembentungan.
5. Bagi maksud kecemasan jika penggunaan mana-mana jalan selain yang terdapat dalam koordinat yang dinyatakan dalam ruang (1) Jadual Pertama menjadi mustahil atau tidak sesuai.

Bertarikh 14 September 2023
[KKR.100-1/2/79 Jld.6; PN(PU2)460/Jld. 128]

DATO SRI ALEXANDER NANTA LINGGI
Menteri Kerja Raya

ROAD TRANSPORT ACT 1987

NOTICE UNDER SECTION 70

The Minister of Works proposes to make an order under section 70 of the Road Transport Act 1987 [Act 333], the effect of which will be to prohibit the driving or use of motor vehicles under the classes of vehicles specified in column (2) of the First Schedule, on the part of the road specified in column (1) of the First Schedule as shown on the map in the Second Schedule, on the day and time specified in column (3) of the First Schedule, with effect from 30 September 2023.

Exemption from such prohibition shall be given for the purposes and in circumstances specified in the Third Schedule.

Objections to the proposal, if any, must be sent in writing to the Director, Operational Monitoring Division, Malaysian Highway Authority, Wisma Lebuhraya, KM-6, Jalan Serdang-Kajang, 43000 Kajang, Selangor Darul Ehsan, on or before 22 September 2023.

FIRST SCHEDULE

(1) Road to which Prohibition Applies	(2) Classes of Vehicles	(3) Day and Time of Prohibition
The North South Expressway Central Link and the KLIA Expressway at the Bandar Saujana Putra Interchange starting from kilometre 15.76 at coordinates N 328159.373, E 398019.706 of the Rectified Skew Orthomorphic (RSO)	Class 2: Vehicles having two axles and six wheels (excluding buses and vans) Class 3: Vehicles having three axles or more (excluding buses)	Monday to Friday (except public holiday) Morning : 6.30 a.m. to 9.30 a.m.

Geocentric Datum of Malaysia (GDM2000) Grid and ending at kilometre 16.89 at coordinates N 327224.716, E 398642.915 of the RSO GDM2000 Grid, including its link road ending at the Limit of Maintenance Responsibility at coordinates N 326965.538, E 398120.055 of the RSO GDM2000 Grid as shown on the map in the Second Schedule

Evening : 4.30 p.m.
to 7.30 p.m.

SECOND SCHEDULE

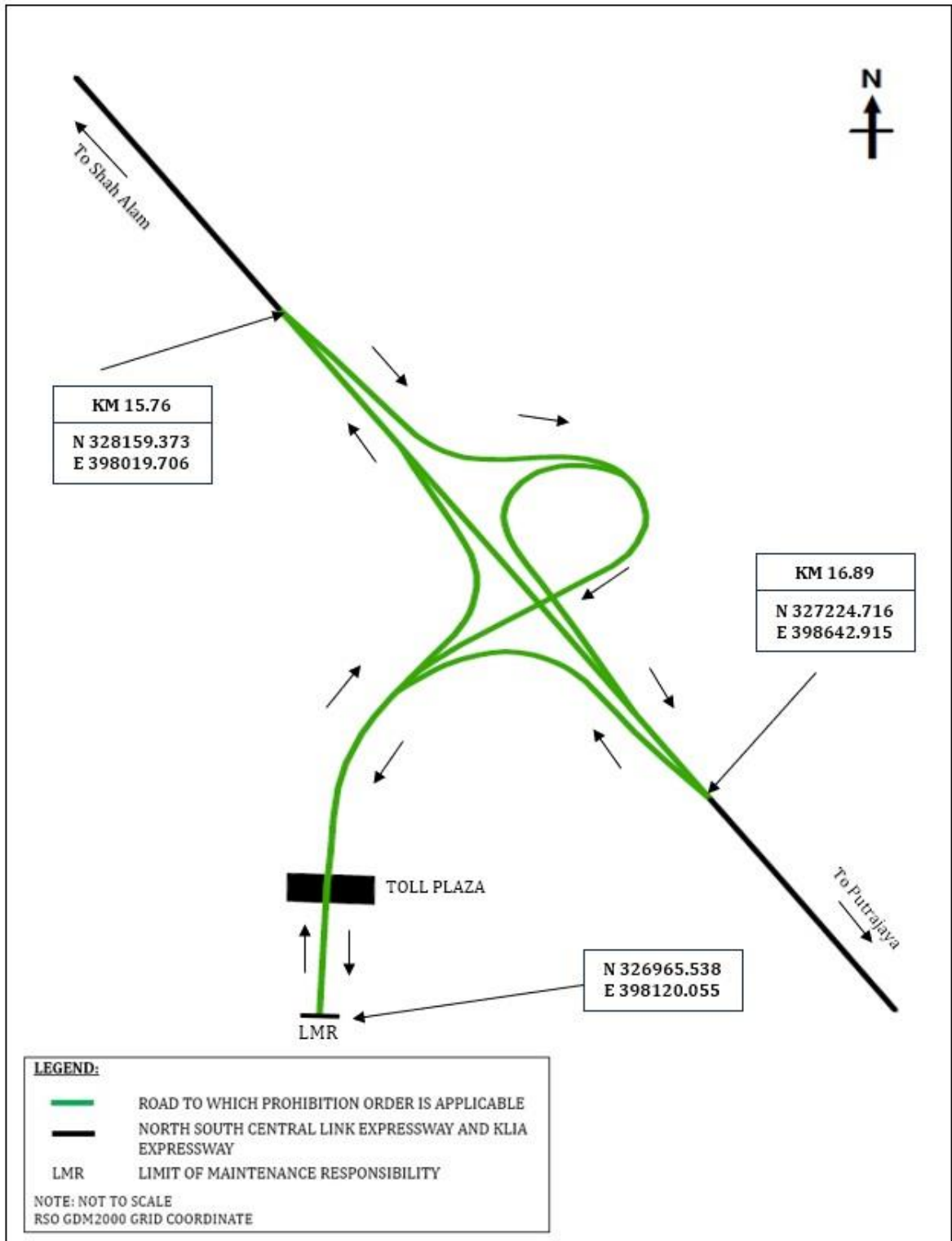

THIRD SCHEDULE

EXEMPTION

1. For the purposes of maintenance, repair, improvement, cleaning and clearance of the part of the road specified in column (1) of the First Schedule.
2. For the purposes of erection, installation, maintenance, alteration or removal of any structure, works, apparatus or anything in, under or over the part of the road specified in column (1) of the First Schedule.
3. For the purposes of emergency services and enforcement by the Government agencies and local authorities.
4. For the purposes of cleaning services, disposal and delivery of domestic waste by motor vehicle under the classes of vehicles specified in column (2) of the First Schedule such as garbage truck, sewerage cleaning truck and sewerage vacuum truck.
5. For the purposes of emergency if the use of any road other than which appears in the coordinates specified in column (1) of the First Schedule is rendered impossible or unsuitable.

Dated 14 September 2023

[KKR.100-1/2/79]ld.6; PN(PU2)460/]ld. 128]

DATO SRI ALEXANDER NANTA LINGGI
Minister of Works