



17 Jun 2016  
17 June 2016  
P.U. (A) 176

WARTA KERAJAAN PERSEKUTUAN

*FEDERAL GOVERNMENT  
GAZETTE*

PERINTAH PENGANGKUTAN JALAN  
(LARANGAN PENGGUNAAN JALAN)  
(JALAN PERSEKUTUAN) 2016

*ROAD TRANSPORT  
(PROHIBITION OF USE OF ROAD)  
(FEDERAL ROADS) ORDER 2016*



DISIARKAN OLEH/  
PUBLISHED BY  
JABATAN PEGUAM NEGARA/  
ATTORNEY GENERAL'S CHAMBERS

AKTA PENGANGKUTAN JALAN 1987

PERINTAH PENGANGKUTAN JALAN (LARANGAN PENGGUNAAN JALAN)  
(JALAN PERSEKUTUAN) 2016

BAHAWASANYA melalui P.U. (B) 269/2016 yang disiarkan pada 2 Jun 2016, notis telah diberikan mengenai niat untuk membuat suatu perintah di bawah seksyen 70 Akta Pengangkutan Jalan 1987 [*Akta 333*]:

DAN BAHAWASANYA tiada apa-apa bantahan yang diterima oleh Menteri Kerja Raya terhadap pembuatan perintah itu:

MAKA OLEH YANG DEMIKIAN, pada menjalankan kuasa yang diberikan oleh seksyen 70 Akta itu, Menteri Kerja Raya, setelah memberi pertimbangan kepada perkara yang disebut dalam subseksyen 70(2) Akta itu, membuat perintah yang berikut:

**Nama dan permulaan kuat kuasa**

1. (1) Perintah ini bolehlah dinamakan **Perintah Pengangkutan Jalan (Larangan Penggunaan Jalan) (Jalan Persekutuan) 2016**.

(2) Perintah ini mula berkuat kuasa pada 18 Jun 2016.

**Larangan**

2. Pemanduan kenderaan di atas bahagian jalan yang dinyatakan dalam ruang (1) Jadual Pertama sebagaimana yang ditunjukkan dalam peta dalam Jadual Kedua, melainkan di atas jalan yang dinyatakan dalam ruang (2) Jadual Pertama, bagi tempoh yang dinyatakan dalam ruang (3) Jadual Pertama dilarang.

## JADUAL PERTAMA

(1)	(2)	(3)
<i>Jalan yang baginya larangan terpakai</i>	<i>Jalan arah</i>	<i>Tempoh larangan</i>
<p>1. Jambatan darat kilometer 3.1 hingga kilometer 2.8 arah timur (Batu Maung ke Batu Kawan) yang menghubungkan Jambatan Sultan Abdul Halim Mu'adzam Shah dengan Lebu Raya Juru-Jalan Duta-Bukit Raja, Lebu Raya Utara Selatan Hubungan Tengah dan Lebu Raya Kuala Lumpur-Johor Bahru sebagaimana yang ditunjukkan dalam peta dalam Jadual Kedua</p>	<p>Kenderaan dari Lebu Raya Juru-Jalan Duta-Bukit Raja, Lebu Raya Utara Selatan Hubungan Tengah dan Lebu Raya Kuala Lumpur-Johor Bahru menuju ke arah Jambatan Sultan Abdul Halim Mu'adzam Shah hendaklah menggunakan jalan lencongan sebagaimana yang ditunjukkan dalam peta dalam Jadual Kedua</p>	<p>18 Jun 2016 hingga 15 September 2016</p>
<p>2. Jambatan darat kilometer 2.8 hingga kilometer 3.1 arah barat (Batu Kawan ke Batu Maung) yang menghubungkan Lebu Raya Juru-Jalan Duta-Bukit Raja, Lebu Raya Utara Selatan Hubungan Tengah dan Lebu Raya Kuala Lumpur-Johor Bahru dengan Jambatan Sultan Abdul Halim Mu'adzam Shah sebagaimana yang ditunjukkan dalam peta dalam Jadual Kedua</p>	<p>Kenderaan dari Jambatan Sultan Abdul Halim Mu'adzam Shah menuju ke arah Lebu Raya Juru-Jalan Duta-Bukit Raja, Lebu Raya Utara Selatan Hubungan Tengah dan Lebu Raya Kuala Lumpur-Johor Bahru hendaklah menggunakan jalan lencongan sebagaimana yang ditunjukkan dalam peta dalam Jadual Kedua</p>	<p>16 September 2016 hingga 31 Disember 2016</p>

JADUAL KEDUA

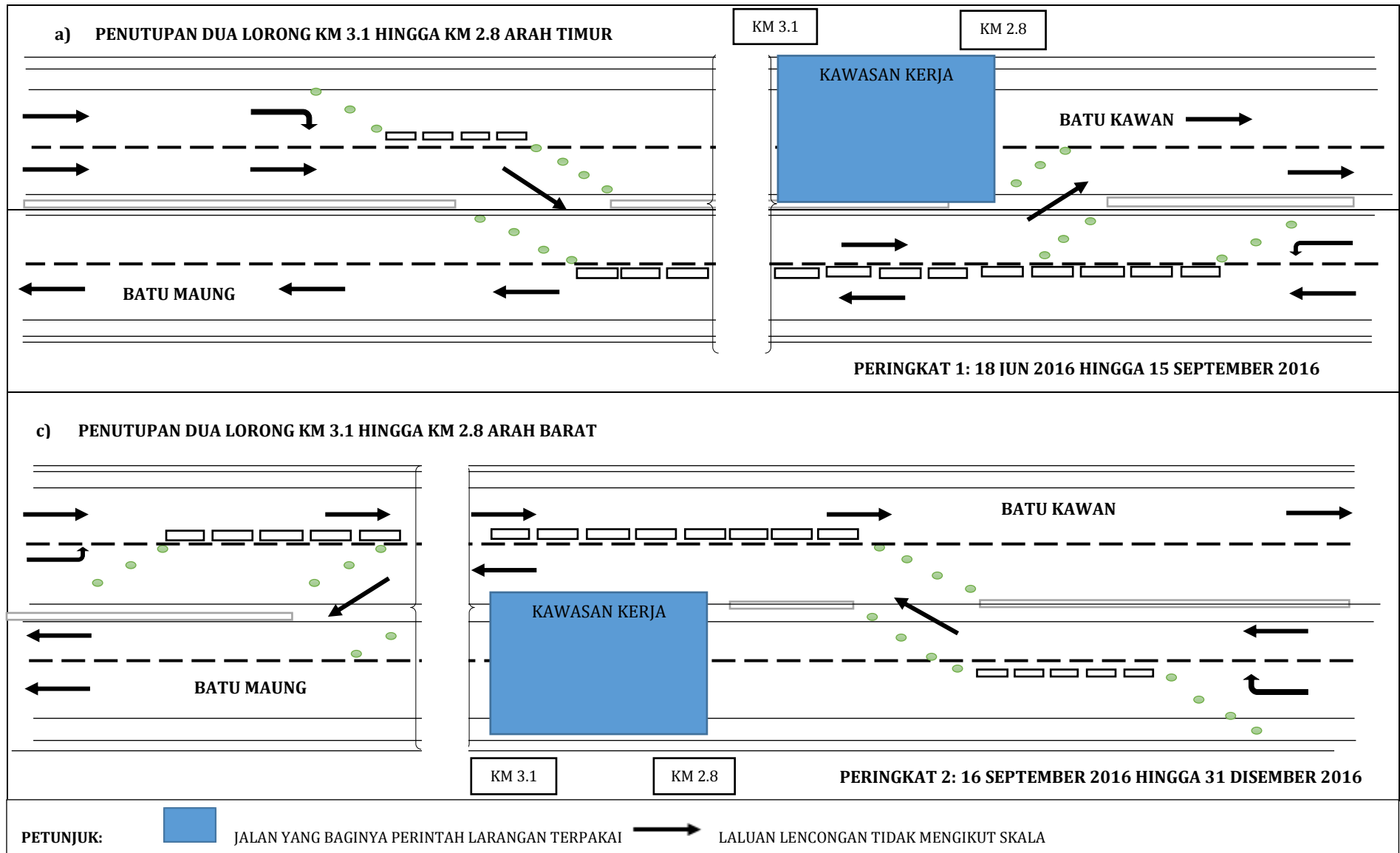

Dibuat 17 Jun 2016  
[KKR.PUU.110-1/6/15 Jld. 2; PN(PU2)460/LXXXVI]

DATO' SRI HAJI FADILLAH BIN HAJI YUSOF  
*Menteri Kerja Raya*

ROAD TRANSPORT ACT 1987

ROAD TRANSPORT (PROHIBITION OF USE OF ROAD)  
(FEDERAL ROADS) ORDER 2016

WHEAREAS by P.U. (B) 269/2016 published on 2 June 2016, notice was given of the intention to make an order under section 70 of the Road Transport Act 1987 [Act 333]:

AND WHEREAS no objection was received by the Minister of Works against the making of such order:

NOW THEREFORE, in exercise of the powers conferred by section 70 of the Act, the Minister of Works, after taking consideration the matters referred to in subsection 70(2) of the Act, makes the following order:

**Citation and commencement**

1. (1) This order may be cited as the **Road Transport (Prohibition of Use of Road) (Federal Roads) Order 2016**.

(2) This Order comes into operation on 18 June 2016.

**Prohibition**

2. The driving of vehicles on the part of the road as specified in column (1) of the First Schedule as shown on the map in the Second Schedule, otherwise than on the routes specified in column (2) of the First Schedule, for the period specified in column (3) of the First Schedule is prohibited.

## FIRST SCHEDULE

(1) <i>Road to which prohibition applies</i>	(2) <i>Routes</i>	(3) <i>Prohibition period</i>
1. Land bridge kilometre 3.1 to kilometre 2.8 east bound (Batu Maung to Batu Kawan) which connects the Jambatan Sultan Abdul Halim Mu'adzam Shah with Juru-Jalan Duta-Bukit Raja Expressway, North South Expressway Central Link and Kuala Lumpur-Johore Bahru Expressway as shown on the map in the Second Schedule	Vehicles from the Juru-Jalan Duta-Bukit Raja Expressway, North South Expressway Central Link and Kuala Lumpur-Johore Bahru Expressway to Jambatan Sultan Abdul Halim Mu'adzam Shah shall use the diverted route as shown on the map in the Second Schedule	18 June 2016 to 15 September 2016
2. Land bridge kilometre 2.8 to kilometre 3.1 west bound (Batu Kawan to Batu Maung) which connects the Juru-Jalan Duta-Bukit Raja Expressway, North South Expressway Central Link and Kuala Lumpur-Johore Bahru Expressway with Jambatan Sultan Abdul Halim Mu'adzam Shah as shown on the map in the Second Schedule	Vehicles from the Jambatan Sultan Abdul Halim Mu'adzam Shah to Juru-Jalan Duta-Bukit Raja Expressway, North South Expressway Central Link and Kuala Lumpur-Johore Bahru Expressway shall use the diverted route as shown on the map in the Second Schedule	16 September 2016 to 31 December 2016

SECOND SCHEDULE

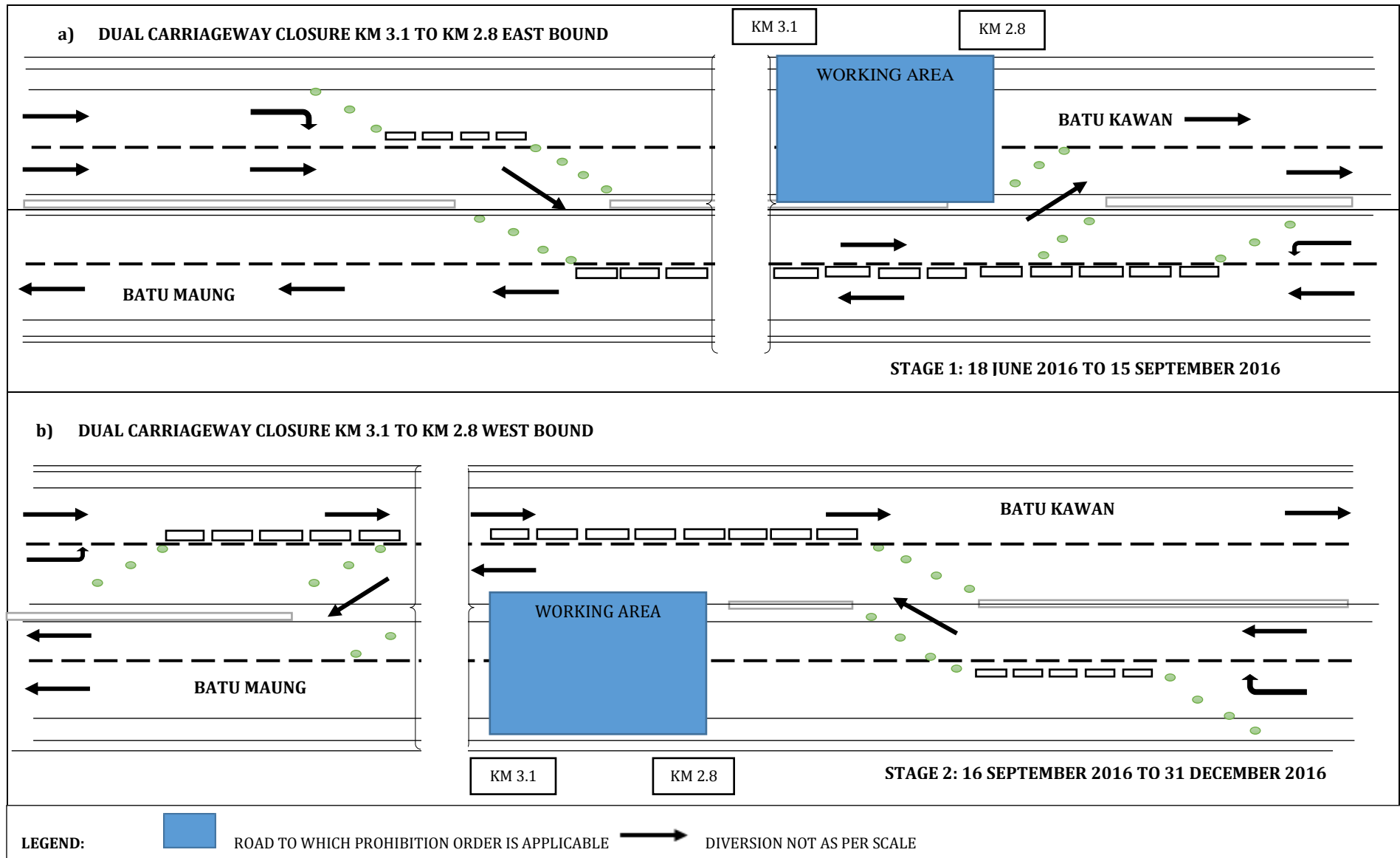

Made 17 June 2016  
[KKR.PUU.110-1/6/15 Jld. 2;PN(PU2)460/LXXXVI]

DATO' SRI HAJI FADILLAH BIN HAJI YUSOF  
*Minister of Works*