



27 September 2017
27 September 2017
P.U. (A) 270

WARTA KERAJAAN PERSEKUTUAN

*FEDERAL GOVERNMENT
GAZETTE*

PERINTAH PENGANGKUTAN JALAN
(LARANGAN PENGGUNAAN JALAN)
(JALAN PERSEKUTUAN) (NO. 5) 2017

*ROAD TRANSPORT
(PROHIBITION OF USE OF ROAD)
(FEDERAL ROADS) (NO. 5) ORDER 2017*

DISIARKAN OLEH/
PUBLISHED BY
JABATAN PEGUAM NEGARA/
ATTORNEY GENERAL'S CHAMBERS

AKTA PENGANGKUTAN JALAN 1987

PERINTAH PENGANGKUTAN JALAN (LARANGAN PENGGUNAAN JALAN)
(JALAN PERSEKUTUAN) (NO. 5) 2017

BAHAWASANYA melalui P.U. (B) 439/2017 yang disiarkan pada 13 September 2017, notis telah diberikan mengenai niat untuk membuat suatu perintah di bawah seksyen 70 Akta Pengangkutan Jalan 1987 [*Akta 333*]:

DAN BAHAWASANYA tiada apa-apa bantahan yang diterima oleh Menteri Kerja Raya terhadap pembuatan perintah itu:

MAKA OLEH YANG DEMIKIAN, pada menjalankan kuasa yang diberikan oleh seksyen 70 Akta itu, Menteri Kerja Raya, setelah memberi pertimbangan kepada perkara yang disebut dalam subseksyen 70(2) Akta itu, membuat perintah yang berikut:

Nama dan permulaan kuat kuasa

1. (1) Perintah ini bolehlah dinamakan **Perintah Pengangkutan Jalan (Larangan Penggunaan Jalan) (Jalan Persekutuan) (No. 5) 2017**.

(2) Perintah ini mula berkuat kuasa pada 28 September 2017.

Larangan

2. Pemanduan kenderaan di atas bahagian jalan yang dinyatakan dalam ruang (1) Jadual Pertama sebagaimana yang ditunjukkan dalam peta dalam Jadual Kedua, melainkan di atas jalan arah yang dinyatakan dalam ruang (2) Jadual Pertama, bagi tempoh yang dinyatakan dalam ruang (3) Jadual Pertama, dilarang.

JADUAL PERTAMA

| (1) <i>Jalan yang baginya Larangan Terpakai</i> | (2) <i>Jalan Arah</i> | (3) <i>Tempoh Larangan</i> |
|--|--|---|
| 1. Lorong kiri di atas jambatan laut dari kilometer 6.80 hingga kilometer 5.40 arah timur (Georgetown ke Butterworth) yang menghubungkan Jambatan Pulau Pinang dengan Lebu Raya Utara Selatan sebagaimana yang ditunjukkan dalam peta dalam Jadual Kedua | Kenderaan dari Jambatan Pulau Pinang ke arah Lebu Raya Utara Selatan hendaklah menggunakan lorong tengah, lorong kanan dan lorong lencongan sebagaimana yang ditunjukkan dalam peta dalam Jadual Kedua | 28 September 2017 hingga 20 Februari 2018 |
| 2. Lorong kiri di atas jambatan laut dari kilometer 4.10 hingga kilometer 5.80 arah barat (Butterworth ke Georgetown) yang menghubungkan Lebu Raya Utara Selatan dengan Jambatan Pulau Pinang sebagaimana yang ditunjukkan dalam peta dalam Jadual Kedua | Kenderaan dari Lebu Raya Utara Selatan ke arah Jambatan Pulau Pinang hendaklah menggunakan lorong tengah, lorong kanan dan lorong lencongan sebagaimana yang ditunjukkan dalam peta dalam Jadual Kedua | 21 Februari 2018 hingga 20 Ogos 2018 |

JADUAL KEDUA

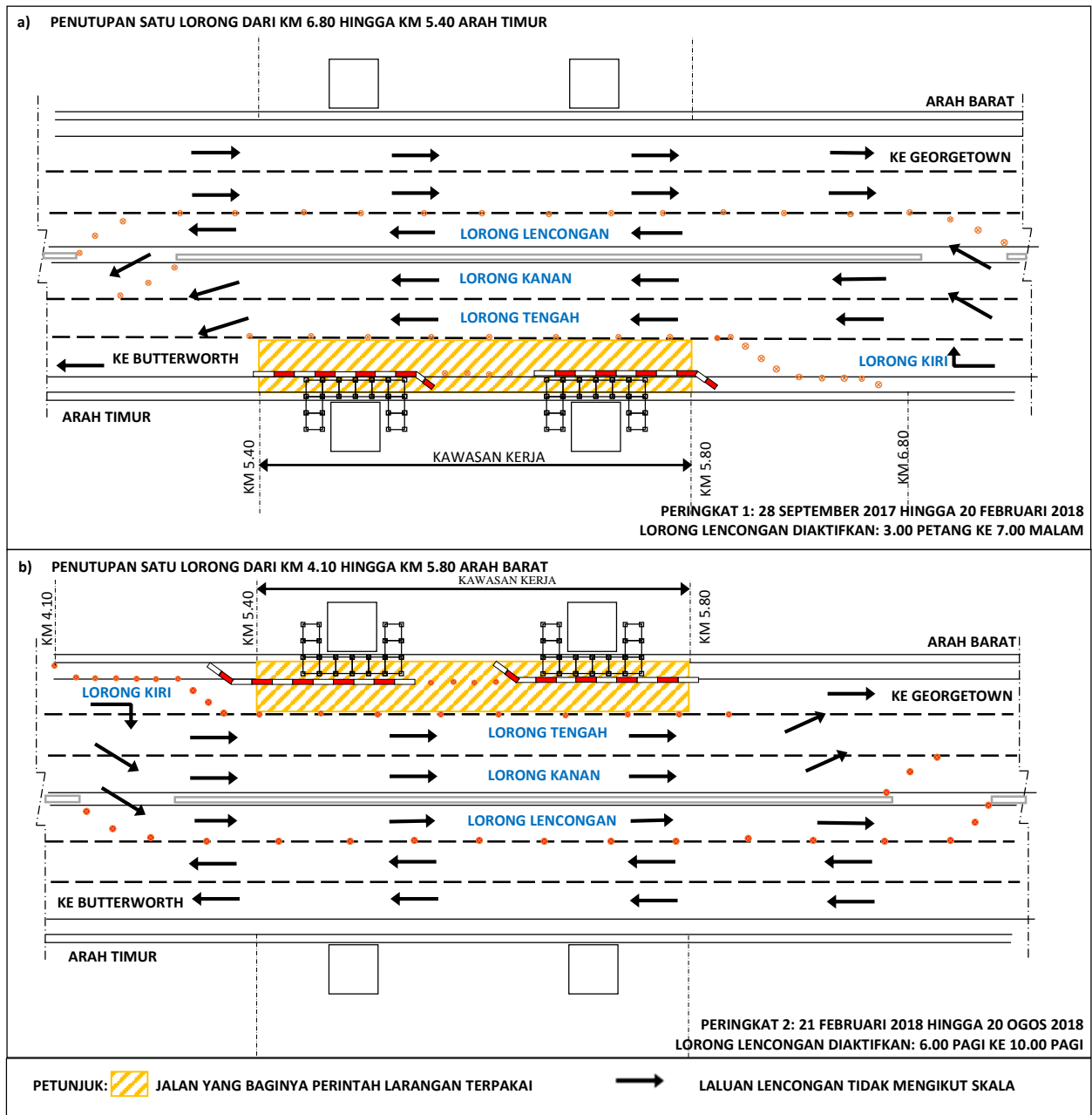

Dibuat 25 September 2017
[KKR.PUU.100-1/6/15 Jld.3; PN(PU2)460/XCII]

DATO' SRI HAJI FADILLAH BIN HAJI YUSOF
Menteri Kerja Raya

ROAD TRANSPORT ACT 1987

ROAD TRANSPORT (PROHIBITION OF USE OF ROAD)
(FEDERAL ROADS) (NO. 5) ORDER 2017

WHEAREAS by P.U. (B) 439/2017 published on 13 September 2017, notice was given of the intention to make an order under section 70 of the Road Transport Act 1987 [*Act 333*]:

AND WHEREAS no objection was received by the Minister of Works againts the making of such order:

NOW THEREFORE, in exercise of the powers conferred by section 70 of the Act, the Minister of Works, after taking into consideration the matters referred to in subsection 70(2) of the Act, makes the following order:

Citation and commencement

1. (1) This order may be cited as the **Road Transport (Prohibition of Use of Road) (Federal Roads) (No. 5) Order 2017**.

(2) This Order comes into operation on 28 September 2017.

Prohibition

2. The driving of vehicles on the part of the road as specified in column (1) of the First Schedule as shown on the map in the Second Schedule, otherwise than on the routes specified in column (2) of the First Schedule, for the period specified in column (3) of the First Schedule, is prohibited.

FIRST SCHEDULE

| (1) <i>Road to which Prohibition Applies</i> | (2) <i>Routes</i> | (3) <i>Prohibition Period</i> |
|---|---|---------------------------------------|
| 1. The left lane on the sea bridge from kilometre 6.80 to kilometre 5.40 east bound (Georgetown to Butterworth) which connects the Penang Bridge to the North South Expressway as shown on the map in the Second Schedule | Vehicles from the Penang Bridge to the North South Expressway shall use the middle lane, right lane and diversion lane as shown on the map in the Second Schedule | 28 September 2017 to 20 February 2018 |
| 2. The left lane on the sea bridge from kilometre 4.10 to kilometre 5.80 west bound (Butterworth to Georgetown) which connects the North South Expressway to the Penang Bridge as shown on the map in the Second Schedule | Vehicles from the Penang Bridge to the North South Expressway shall use the middle lane, right lane and diversion lane as shown on the map in the Second Schedule | 21 February 2018 to 20 August 2018 |

SECOND SCHEDULE

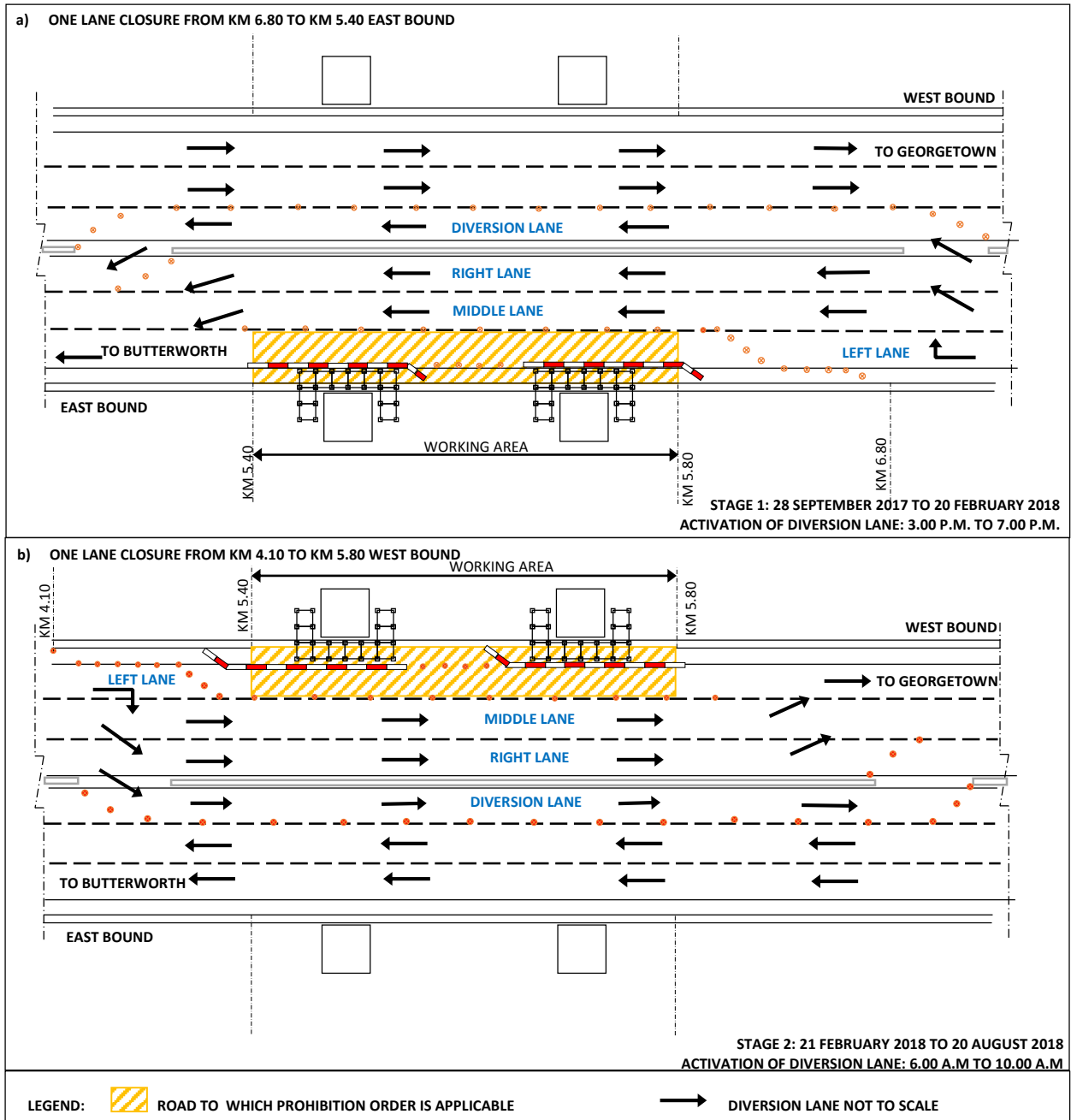

Made 25 September 2017
[KKR.PUU. 100-1/6/15 Jld.3; PN(PU2)460/XCII]

DATO' SRI HAJI FADILLAH BIN HAJI YUSOF
Minister of Works