



17 Oktober 2017
17 October 2017
P.U. (A) 315

WARTA KERAJAAN PERSEKUTUAN

*FEDERAL GOVERNMENT
GAZETTE*

PERINTAH JALAN PERSEKUTUAN
(LEBUH RAYA DUTA-ULU KELANG FASA 2
SRI DAMANSARA LINK) 2017

*FEDERAL ROADS
(DUTA-ULU KELANG EXPRESSWAY PHASE 2
SRI DAMANSARA LINK) ORDER 2017*

DISIARKAN OLEH/
PUBLISHED BY
JABATAN PEGUAM NEGARA/
ATTORNEY GENERAL'S CHAMBERS

AKTA JALAN PERSEKUTUAN 1959

PERINTAH JALAN PERSEKUTUAN (LEBUH RAYA DUTA-ULU KELANG FASA 2 SRI
DAMANSARA LINK) 2017

PADA menjalankan kuasa yang diberikan oleh seksyen 3 Akta Jalan Persekutuan 1959 [*Akta 376*], Menteri, setelah berunding dengan Kerajaan Negeri Selangor, membuat perintah yang berikut:

Nama dan permulaan kuat kuasa

1. (1) Perintah ini bolehlah dinamakan **Perintah Jalan Persekutuan (Lebuh Raya Duta-Ulu Kelang Fasa 2 Sri Damansara Link) 2017**.

(2) Perintah ini mula berkuat kuasa pada 23 Oktober 2017.

Perisytiharan jalan sebagai jalan Persekutuan

2. (1) Bahagian jalan yang dikenali sebagai Sri Damansara Link yang merupakan sebahagian daripada Lebuh Raya Duta-Ulu Kelang Fasa 2 yang bermula dari kilometer 0.00 (di koordinat U 2712.212, T -9384.276 Grid Cassini Negeri Selangor) di Jalan Lingkaran Tengah II (suatu jarak yang diukur dari Pejabat Pos Besar Kuala Lumpur) dan berakhir di kilometer 0.19 (di koordinat U 2641.197, T -9207.207 Grid Cassini Negeri Selangor) termasuk Persimpangan Bertingkat Menjalara, iaitu suatu jarak sepanjang 0.19 kilometer, diisytiharkan sebagai jalan Persekutuan.

(2) Jalan yang diisytiharkan sebagai jalan Persekutuan di bawah subperenggan (1) ditunjukkan dalam peta dalam Jadual.

JADUAL

PETA LEBUH RAYA DUTA-ULU KELANG FASA 2 SRI DAMANSARA LINK

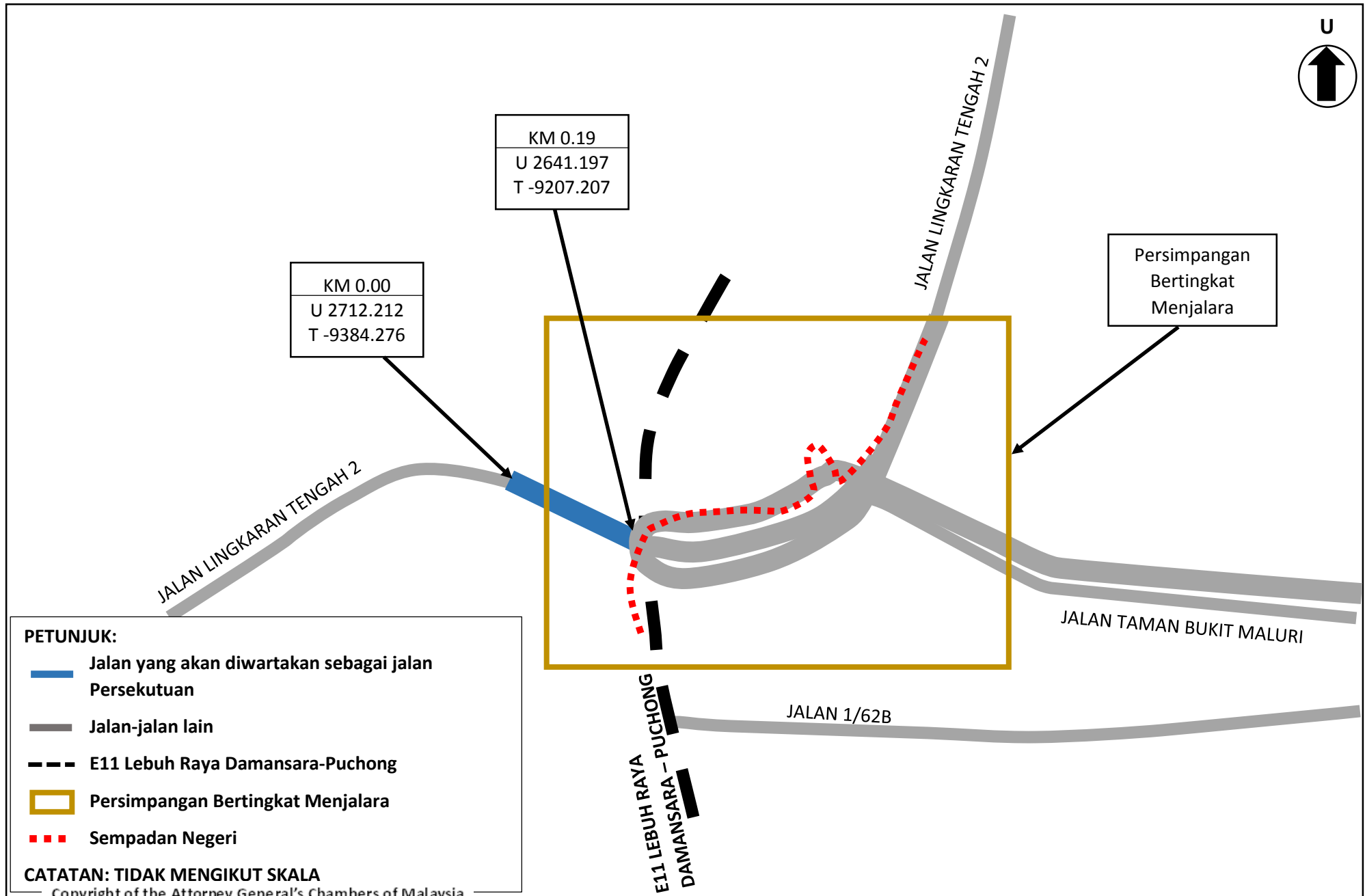

Dibuat 13 Oktober 2017

[KKR.PUU.110-1/7/32; PN(PU2)391/XXXIV]

DATO' SRI HAJI FADILLAH BIN HAJI YUSOF
Menteri Kerja Raya

FEDERAL ROADS ACT 1959

FEDERAL ROADS (DUTA-ULU KELANG EXPRESSWAY PHASE 2 SRI DAMANSARA LINK) ORDER 2017

IN exercise of the powers conferred by section 3 of the Federal Roads Act 1959 [Act 376], the Minister, after consultation with the State Government of Selangor, makes the following order:

Citation and commencement

1. (1) This order may be cited as the **Federal Roads (Duta-Ulu Kelang Expressway Phase 2 Sri Damansara Link) Order 2017**.

(2) This Order comes into operation on 23 October 2017.

Declaration of road to be Federal road

2. (1) That part of the road known as the Sri Damansara Link which is part of the Duta-Ulu Kelang Expressway Phase 2 commencing from kilometre 0.00 (at coordinates N 2712.212, E -9384.276 of the Selangor State Cassini Grid) at the Middle Ring Road II (a distance measured from the General Post Office Kuala Lumpur) and ending at kilometre 0.19 (at coordinates N 2641.197, T -9207.207 of the Selangor State Cassini Grid) including the Menjalara Interchange, being a distance of 0.19 kilometres, is declared to be a Federal road.

(2) The road declared to be a Federal road under subparagraph (1) is shown on the map in the Schedule.

SCHEDULE
MAP OF DUTA-ULU KELANG EXPRESSWAY PHASE 2 SRI DAMANSARA LINK

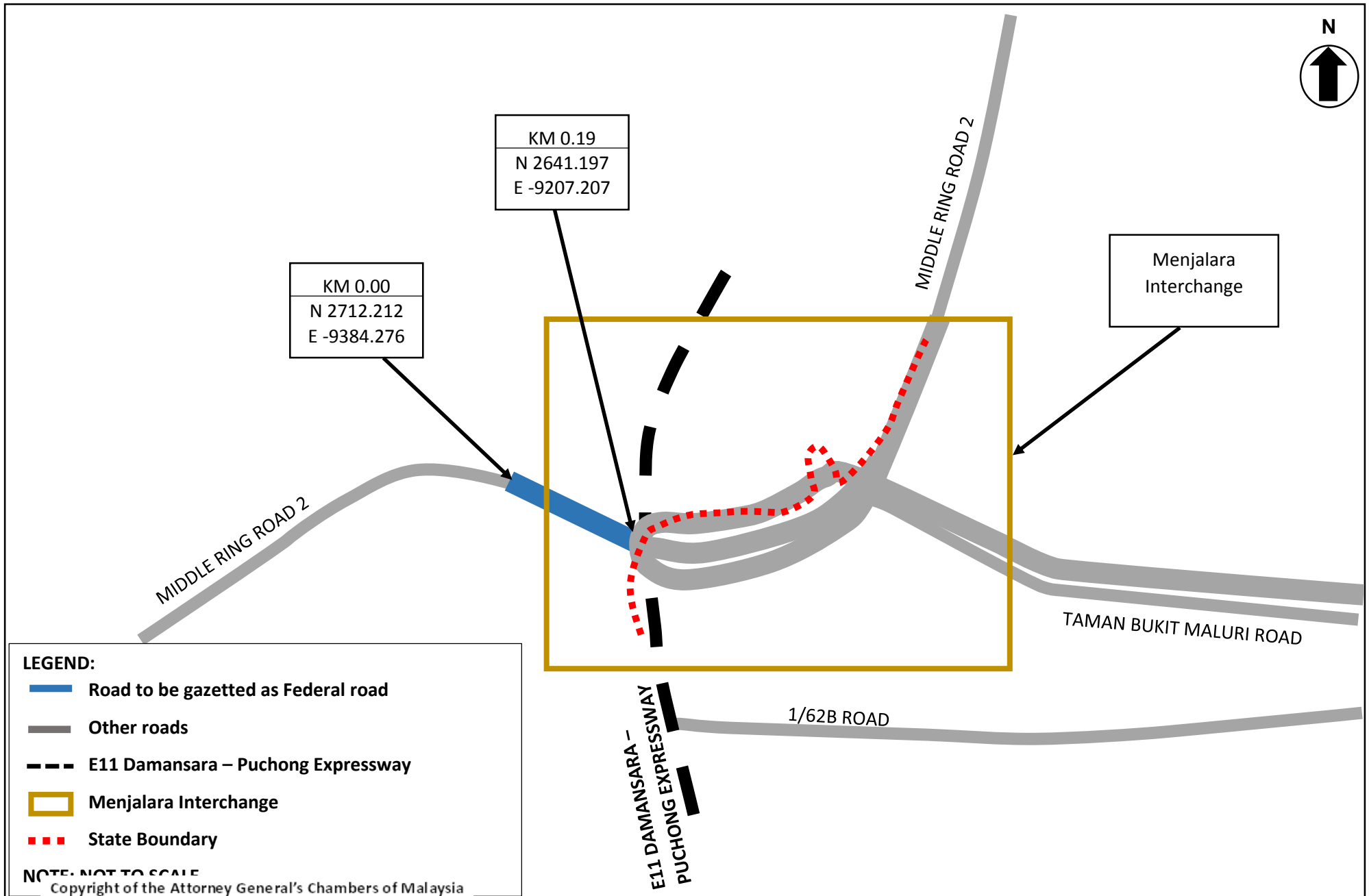

Made 13 October 2017

[KKR.PUU.110-1/7/32; PN(PU2)391/XXXIV]

DATO' SRI HAJI FADILLAH BIN HAJI YUSOF
Minister of Works