



23 Julai 2018
23 July 2018
P.U. (A) 168

WARTA KERAJAAN PERSEKUTUAN

FEDERAL GOVERNMENT GAZETTE

PERINTAH PENGANGKUTAN JALAN (LARANGAN PENGGUNAAN JALAN) (JALAN PERSEKUTUAN) (NO. 5) 2018

ROAD TRANSPORT (PROHIBITION OF USE OF ROAD) (FEDERAL ROADS) (NO. 5) ORDER 2018

DISIARKAN OLEH/
PUBLISHED BY
JABATAN PEGUAM NEGARA/
ATTORNEY GENERAL'S CHAMBERS

AKTA PENGANGKUTAN JALAN 1987

PERINTAH PENGANGKUTAN JALAN (LARANGAN PENGGUNAAN JALAN)
(JALAN PERSEKUTUAN) (NO. 5) 2018

BAHAWASANYA melalui P.U. (B) 367/2018 yang disiarkan pada 9 Julai 2018, notis telah diberikan mengenai niat untuk membuat suatu perintah di bawah seksyen 70 Akta Pengangkutan Jalan 1987 [*Akta 333*]:

DAN BAHAWASANYA tiada apa-apa bantahan diterima oleh Menteri Kerja Raya terhadap pembuatan perintah itu:

MAKA OLEH YANG DEMIKIAN, pada menjalankan kuasa yang diberikan oleh seksyen 70 Akta, Menteri Kerja Raya, selepas memberi pertimbangan kepada perkara yang disebut dalam subseksyen 70(2) Akta, membuat perintah yang berikut:

Nama dan permulaan kuat kuasa

1. (1) Perintah ini bolehlah dinamakan **Perintah Pengangkutan Jalan (Larangan Penggunaan Jalan) (Jalan Persekutuan) (No. 5) 2018**.

(2) Perintah ini mula berkuat kuasa pada 24 Julai 2018.

Larangan

2. Pemanduan atau penggunaan kenderaan bermotor dan jentera bergerak yang mempunyai berat tanpa muatan lima ribu kilogram dan lebih (“kenderaan berat”), di atas bahagian jalan yang dinyatakan dalam ruang (1) Jadual Pertama sebagaimana yang ditunjukkan dalam peta dalam Jadual Kedua, pada hari dan masa yang dinyatakan dalam ruang (2) Jadual Pertama dilarang.

Pengecualian

3. Pengecualian daripada larangan ini diberikan bagi maksud dan hal keadaan yang dinyatakan dalam Jadual Ketiga.

JADUAL PERTAMA

(1)

(2)

Jalan yang baginya Larangan Terpakai

Hari dan Tarikh Larangan

Laluan 1, Jalan Butterworth - Sungai Petani
dari koordinat U 5.38721, T 100.388117
hingga koordinat U 5.399391, T 100.374291

Tiap-tiap hari

(kecuali hari kelepasan am)

Pagi: 6.30 pagi hingga 8.30 pagi

Petang: 5.00 petang hingga 7.00 petang

JADUAL KEDUA

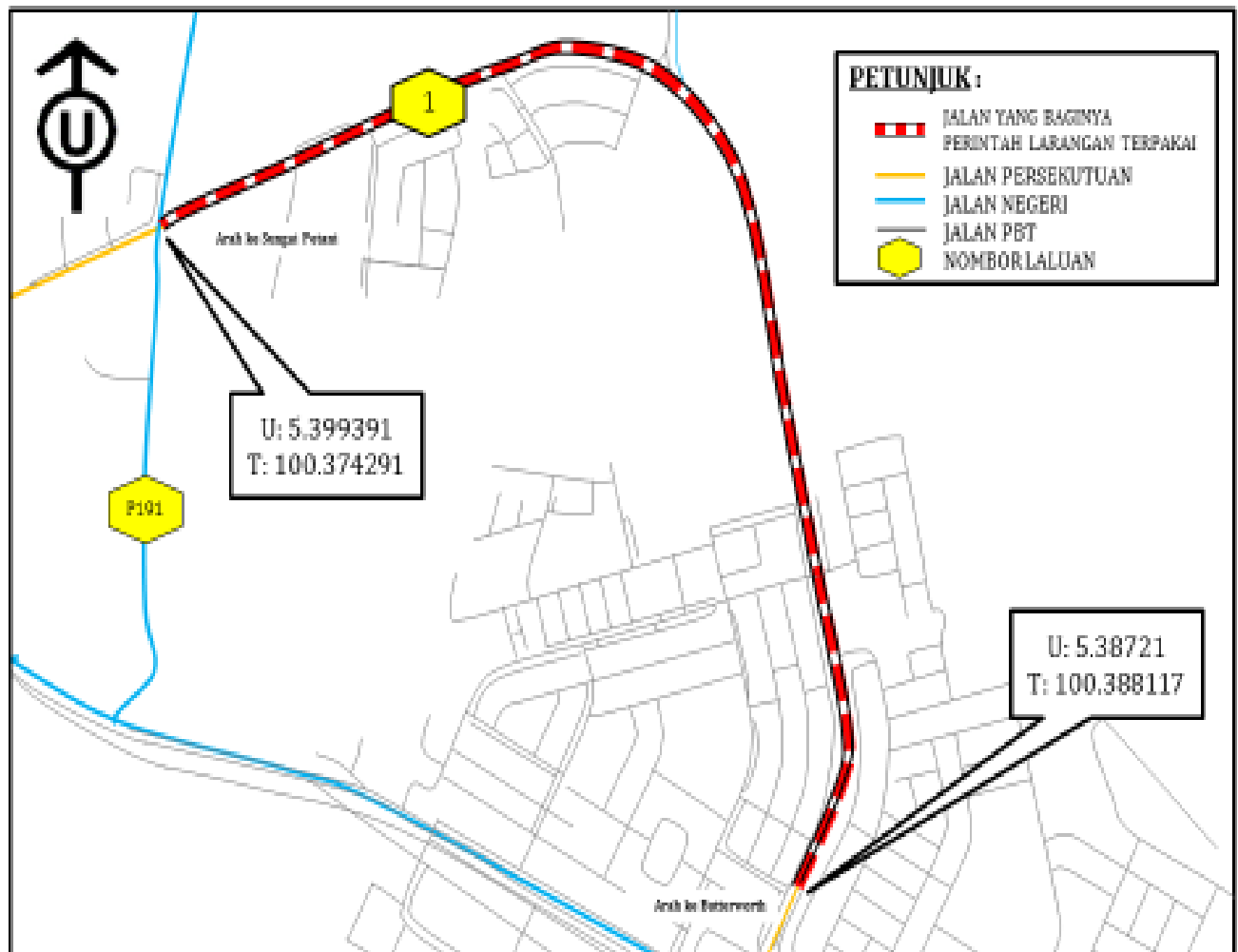

JADUAL KETIGA
PENGECUALIAN

1. Bagi maksud penyelenggaraan, pembaikan, peningkatan, pembersihan dan pemugaran bahagian jalan yang dinyatakan dalam ruang (1) Jadual Pertama.
2. Bagi maksud pemacakan, pemasangan, penyelenggaraan, pengubahan atau pengalihan mana-mana struktur, kerja, peralatan atau apa-apa benda di dalam, pada, di bawah atau di atas bahagian jalan yang dinyatakan dalam ruang (1) Jadual Pertama.
3. Bagi maksud diangkut di atas kenderaan selain kenderaan berat.
4. Bagi maksud perkhidmatan kecemasan dan penguatkuasaan oleh agensi Kerajaan dan pihak berkuasa tempatan.
5. Bagi maksud pemeriksaan, pembuangan dan penghantaran sisa domestik oleh kenderaan berat seperti lori sampah, lori pembersihan pembentungan dan lori vakum pembentungan.
6. Jika disebabkan sesuatu kecemasan, termasuk banjir, penggunaan mana-mana jalan (yang bukannya bahagian jalan yang dinyatakan dalam ruang (1) Jadual Pertama) oleh sesuatu kenderaan berat menjadi mustahil atau tidak sesuai, Pegawai yang Menjaga Daerah Polis yang berkenaan boleh, setakat sebagaimana yang difikirkannya perlu, membenarkan kenderaan berat itu untuk menggunakan bahagian jalan yang dinyatakan dalam ruang (1) Jadual Pertama sebagai jalan alternatif bagi tempoh yang dalamnya penggunaan jalan (yang bukannya bahagian jalan yang dinyatakan dalam ruang (1) Jadual Pertama) oleh kenderaan berat itu berterusan menjadi mustahil atau tidak sesuai.

Dibuat 23 Julai 2018
[KKR.PUU.110-1/6/15 Jld.5; PN(PU2)460/CXV]

BARU BIAN
Menteri Kerja Raya

ROAD TRANSPORT ACT 1987

ROAD TRANSPORT (PROHIBITION OF USE OF ROAD)
(FEDERAL ROADS) (NO. 5) ORDER 2018

WHEREAS by P.U. (B) 367/2018 published on 9 July 2018, notice was given of the intention to make an order under section 70 of the Road Transport Act 1987 [Act 333]:

AND WHEREAS no objection was received by the Minister of Works against the making of such order:

NOW THEREFORE, in exercise of the powers conferred by section 70 of the Act, the Minister of Works, after taking into consideration the matters referred to in subsection 70(2) of the Act, makes the following order:

Citation and commencement

1. (1) This order may be cited as the **Road Transport (Prohibition of Use of Road) (Federal Roads) (No. 5) Order 2018**.

(2) This Order comes into operation on 24 July 2018.

Prohibition

2. The driving or use of motor vehicles and mobile machineries with unladen weight of five thousand kilogrammes and more (“heavy vehicles”), on the part of the road specified in column (1) of the First Schedule as shown on the map in the Second Schedule, on the day and time specified in column (2) of the First Schedule is prohibited.

Exemption

3. An exemption from the provision is given for the purposes and circumstances specified in the Third Schedule.

FIRST SCHEDULE

(1)

(2)

*Road to which Prohibition Applies**Day and Time of Prohibition*

Part of Route 1, Jalan Butterworth – Sungai Petani from coordinates N 5.38721, E 100.388117 to coordinates N 5.399391, E 100.374291	Every day (except public holidays) Morning: 6.30 a.m. to 8.30 a.m. Evening: 5.00 p.m. to 7.00 p.m.
--	---

SECOND SCHEDULE

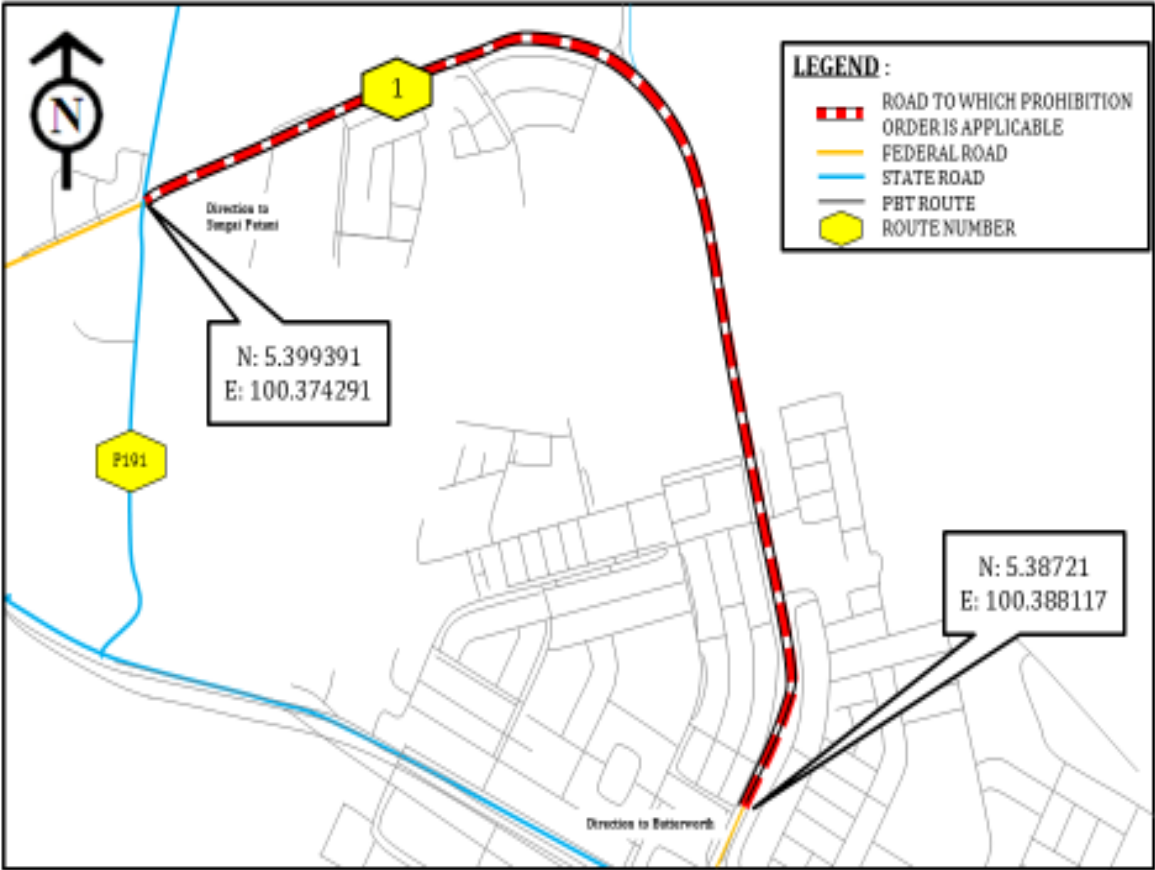

THIRD SCHEDULE

EXEMPTION

1. For the purposes of maintenance, repair, improvement, cleaning and clearance of the part of the road specified in column (1) of the First Schedule.
2. For the purposes of erection, installation, maintenance, alteration or removal of any structure, works, apparatus or any thing in, on, under or over the part of the road specified in column (1) of the First Schedule.
3. For the purposes of being transported on a vehicle other than heavy vehicles.
4. For the purposes of emergency services and enforcement by the Government agencies and local authorities.
5. For the purposes of checking, disposal and delivery of domestic waste by heavy vehicles such as garbage truck, sewerage cleaning truck and sewerage vacuum truck.
6. Where by reason of an emergency, including flood, the use of any road (not being part of the road specified in column (1) of the First Schedule) by a heavy vehicle is rendered impossible or unsuitable, the relevant Officer in charge of the Police District may, in so far as he considers necessary, allow the heavy vehicle to use the part of the road specified in column (1) of the First Schedule as an alternative road for the period during which the use of the road (not being part of the road specified in column (1) of the First Schedule) by the heavy vehicle continues to be impossible or unsuitable.

Made 23 July 2018

[KKR.PUU.110-1/6/15]ld.5; PN(PU2)460/CXV]

BARU BIAN
Minister of Works