



27 Disember 2022  
27 December 2022  
P.U. (A) 395

WARTA KERAJAAN PERSEKUTUAN

*FEDERAL GOVERNMENT  
GAZETTE*

PERINTAH PENGANGKUTAN JALAN  
(LARANGAN PENGGUNAAN JALAN)  
(JALAN PERSEKUTUAN) (NO. 20) 2022

*ROAD TRANSPORT (PROHIBITION OF USE OF ROAD)  
(FEDERAL ROADS) (NO. 20) ORDER 2022*

DISIARKAN OLEH/  
*PUBLISHED BY*  
JABATAN PEGUAM NEGARA/  
*ATTORNEY GENERAL'S CHAMBERS*

AKTA PENGANGKUTAN JALAN 1987

PERINTAH PENGANGKUTAN JALAN (LARANGAN PENGGUNAAN JALAN)  
(JALAN PERSEKUTUAN) (NO. 20) 2022

BAHAWASANYA melalui P.U. (B) 628/2022 yang disiarkan pada 15 Disember 2022, notis telah diberikan mengenai niat untuk membuat suatu perintah di bawah seksyen 70 Akta Pengangkutan Jalan 1987 [*Akta 333*]:

DAN BAHAWASANYA tiada apa-apa bantahan yang diterima oleh Menteri Kerja Raya terhadap pembuatan perintah itu:

MAKA OLEH YANG DEMIKIAN, pada menjalankan kuasa yang diberikan oleh seksyen 70 Akta, Menteri Kerja Raya, setelah memberikan pertimbangan kepada perkara yang disebut dalam subseksyen 70(2) Akta, membuat perintah yang berikut:

**Nama dan permulaan kuat kuasa**

1. (1) Perintah ini bolehlah dinamakan **Perintah Pengangkutan Jalan (Larangan Penggunaan Jalan) (Jalan Persekutuan) (No. 20) 2022**.

(2) Perintah ini mula berkuat kuasa pada 1 Januari 2023.

**Larangan**

2. Pemanduan kenderaan di atas bahagian jalan yang dinyatakan dalam ruang (1) Jadual Pertama sebagaimana yang ditunjukkan dalam peta dalam Jadual Kedua, melainkan di atas jalan arah yang dinyatakan dalam ruang (2) Jadual Pertama, bagi tempoh yang dinyatakan dalam ruang (3) Jadual Pertama, dilarang.

## JADUAL PERTAMA

| (1)<br>Jalan yang baginya<br>Larangan Terpakai   | (2)<br>Jalan Arah  | (3)<br>Tempoh Larangan               |
|--|--|--------------------------------------|
| Sebahagian Laluan 136, Jalan Kuala Ketil–Merbau Pulas–Lunas–Pekan Bandar Baharu bermula dari seksyen 37.24 hingga seksyen 37.44 sebagaimana yang ditunjukkan dalam peta dalam Jadual Kedua | Kenderaan dari Bandar Baharu ke Kulim dan sebaliknya hendaklah menggunakan jalan lencongan sementara sebagaimana yang ditunjukkan dalam Jadual Kedua | 1 Januari 2023 hingga 1 Januari 2024 |

JADUAL KEDUA



Dibuat 27 Disember 2022  
 [KKR.100-1/2/79 ]ld.4; PN(PU2)460/]ld. 120]

DATO SRI ALEXANDER NANTA LINGGI  
*Menteri Kerja Raya*

ROAD TRANSPORT ACT 1987

ROAD TRANSPORT (PROHIBITION OF USE OF ROAD)  
(FEDERAL ROADS) (NO. 20) ORDER 2022

WHEREAS by P.U. (B) 628/2022 published on 15 December 2022, notice was given of the intention to make an order under section 70 of the Road Transport Act 1987 [Act 333]:

AND WHEREAS no objection was received by the Minister of Works against the making of such order:

NOW THEREFORE, in exercise of the powers conferred by section 70 of the Act, the Minister of Works, after taking into consideration the matters referred to in subsection 70(2) of the Act, makes the following order:

**Citation and commencement**

1. (1) This order may be cited as the **Road Transport (Prohibition of Use of Road) (Federal Roads) (No. 20) Order 2022**.

(2) This Order comes into operation on 1 January 2023.

**Prohibition**

2. The driving of vehicles on the part of the road as specified in column (1) of the First Schedule as shown on the map in the Second Schedule, otherwise than on the routes specified in column (2) of the First Schedule, for the period specified in column (3) of the First Schedule, is prohibited.

## FIRST SCHEDULE

| (1)<br>Road to which<br>Prohibition Applies   | (2)<br>Routes   | (3)<br>Prohibition Period        |
|---|---|----------------------------------|
| Part of Route 136, Kuala Ketil–Merbau Pulas–Lunas–Pekan Bandar Baharu Road starting from section 37.24 to section 37.44 as shown on the maps in the Second Schedule | Vehicles from Bandar Baharu to Kulim and <i>vice versa</i> shall use temporary diversion road as shown in the Second Schedule | 1 January 2023 to 1 January 2024 |

SECOND SCHEDULE

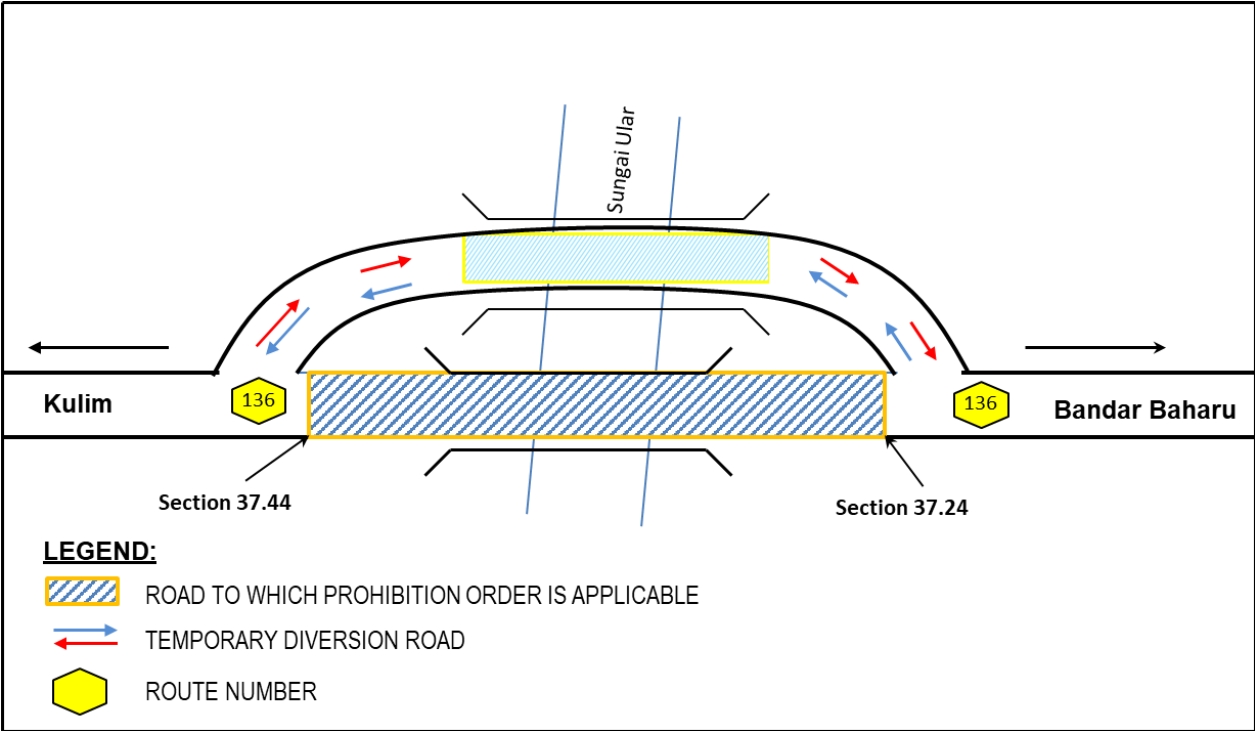

Made 27 December 2022  
[KKR.100-1/2/79 ]ld.4; PN(PU2)460/]ld. 120]

DATO SRI ALEXANDER NANTA LINGGI  
*Minister of Works*