



30 Mac 2023
30 March 2023
P.U. (A) 83

WARTA KERAJAAN PERSEKUTUAN

*FEDERAL GOVERNMENT
GAZETTE*

PERINTAH JALAN PERSEKUTUAN (MALAYSIA BARAT)
(PINDAAN) (NO. 2) 2023

*FEDERAL ROADS (WEST MALAYSIA) (AMENDMENT)
(NO. 2) ORDER 2023*

DISIARKAN OLEH/
PUBLISHED BY
JABATAN PEGUAM NEGARA/
ATTORNEY GENERAL'S CHAMBERS

AKTA JALAN PERSEKUTUAN 1959

PERINTAH JALAN PERSEKUTUAN (MALAYSIA BARAT) (PINDAAN) (NO. 2) 2023

PADA menjalankan kuasa yang diberikan oleh seksyen 3 Akta Jalan Persekutuan 1959 [Akta 376], Menteri, setelah berunding dengan Kerajaan Negeri Terengganu, membuat perintah yang berikut:

Nama dan permulaan kuat kuasa

1. (1) Perintah ini bolehlah dinamakan **Perintah Jalan Persekutuan (Malaysia Barat) (Pindaan) (No. 2) 2023**.

(2) Perintah ini mula berkuat kuasa pada 31 Mac 2023.

Pindaan Jadual Pertama

2. Perintah Jalan Persekutuan (Malaysia Barat) 1989 [P.U. (A) 401/1989], yang disebut “Perintah ibu” dalam Perintah ini, dipinda dalam Jadual Pertama di bawah kepala Negeri Terengganu Darul Iman—

(a) dengan menggantikan butiran 1 dengan butiran yang berikut:

“1. *(Laluan 3): Jalan Kuantan–Kuala Terengganu*

Bermula dari sempadan negeri Pahang-Terengganu di koordinat U 4.184096, T 103.429746 dan berakhir di Kuala Terengganu di koordinat U 5.318774, T 103.153457 termasuk jalan sambungannya di dalam sempadan hak lalu-lalang sebagaimana yang ditunjukkan dalam PETA 13: JALAN KUANTAN–KUALA TERENGGANU, NEGERI TERENGGANU DARUL IMAN (jarak sepanjang 148.867 km).”;

(b) dengan menggantikan butiran 2 dengan butiran yang berikut:

“2. *(Laluan 3): Jalan Kuala Terengganu–Kota Bharu*

Bermula dari Kuala Terengganu di koordinat U 5.318774, T 103.153457 dan berakhir di sempadan negeri Terengganu-Kelantan di koordinat U 5.746495, T 102.435476 termasuk jalan sambungannya di dalam sempadan hak lalu-lalang sebagaimana yang ditunjukkan dalam PETA 15: JALAN KUALA TERENGGANU–KOTA BHARU, NEGERI TERENGGANU DARUL IMAN (jarak sepanjang 114.598 km).”;

(c) dengan menggantikan butiran 5 dengan butiran yang berikut:

“5. *(Laluan 65): Jalan Masuk ke Lapangan Terbang Sultan Mahmud*

Bermula dari persimpangan Laluan 65, Jalan Bukit Besar–Bulatan Che Selamah–Kampung Raja di koordinat U 5.364038, T 103.090539 dan berakhir sehingga ke sempadan Lapangan Terbang Sultan Mahmud di koordinat U 5.379747, T 103.104122 termasuk jalan sambungannya di dalam sempadan hak lalu-lalang sebagaimana yang ditunjukkan dalam PETA 16: JALAN MASUK KE LAPANGAN TERBANG SULTAN MAHMUD (jarak sepanjang 2.724 km).”;

(d) dengan menggantikan butiran 18 dengan butiran yang berikut:

“18. *(Laluan 145): Jalan Teluk Kalong–Kijal*

Bermula dari persimpangan Laluan 3, Jalan Kuantan–Kuala Terengganu di koordinat U 4.256745, T 103.433651 dan berakhir di koordinat U 4.354258, T 103.462959 termasuk jalan sambungannya di dalam sempadan hak lalu-lalang sebagaimana yang ditunjukkan dalam PETA 17: JALAN TELUK KALONG–KIJAL (jarak sepanjang 16.943 km).”;

(e) dengan menggantikan butiran 24 dengan butiran yang berikut:

“24. *(Laluan 65): Jalan Sultan Mizan*

Bermula dari persimpangan Laluan 3, Jalan Kuala Terengganu–Kota Bharu di koordinat U 5.310641, T 103.131879 dan berakhir di Bulatan Batu Enam di koordinat U 5.347515, T 103.092467 termasuk jalan sambungannya di dalam sempadan hak lalu-lalang sebagaimana yang ditunjukkan dalam PETA 18: JALAN SULTAN MIZAN (jarak sepanjang 6.403 km).”;

(f) dengan memasukkan selepas butiran 28 butiran yang berikut:

“29. *(Laluan 65): Jalan Bukit Besar–Bulatan Che Selamah–Kampung Raja*

Bermula dari persimpangan Laluan 3, Jalan Kuala Terengganu–Kota Bharu di koordinat U 5.347515, T 103.092467 dan berakhir di persimpangan Laluan 84, Jalan Jerteh–Kuala Besut di koordinat U 5.792133, T 102.561746 termasuk jalan sambungannya di dalam sempadan hak lalu-lalang sebagaimana yang ditunjukkan dalam PETA 19: JALAN BUKIT BESAR–BULATAN CHE SELAMAH–KAMPUNG RAJA (jarak sepanjang 92.794 km);

30. (Laluan 285): Jalan Permaisuri–Bulatan Che Selamah

Bermula dari persimpangan Laluan 3, Jalan Kuala Terengganu–Kota Bharu di koordinat U 5.521250, T 102.747100 dan berakhir di Bulatan Che Selamah di koordinat U 5.588769, T 102.783072 termasuk jalan sambungannya di dalam sempadan hak lalu-lalang sebagaimana yang ditunjukkan dalam PETA 20: JALAN PERMAISURI–BULATAN CHE SELAMAH (jarak sepanjang 9.545 km).”;

(g) dengan menggantikan PETA 13 : JALAN KUALA TERENGGANU–KUANTAN, NEGERI TERENGGANU DARUL IMAN dengan peta yang berikut:

“PETA 13: JALAN Kuantan-KUALA TERENGGANU, NEGERI TERENGGANU DARUL IMAN

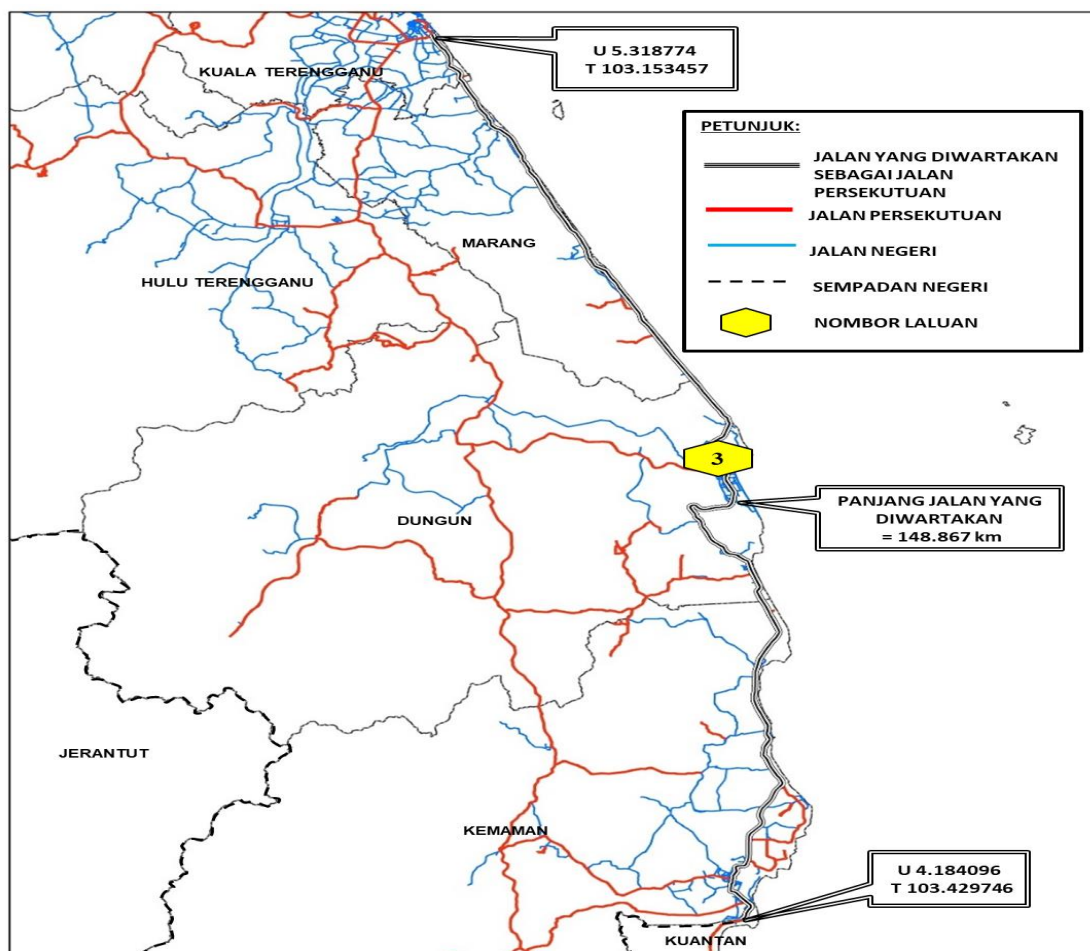

”; dan

(h) dengan memasukkan selepas PETA 14: JALAN PINTAS TOK ADIS-DURIAN BURUNG peta yang berikut:

“PETA 15: JALAN KUALA TERENGGANU-KOTA BHARU,
NEGERI TERENGGANU DARUL IMAN

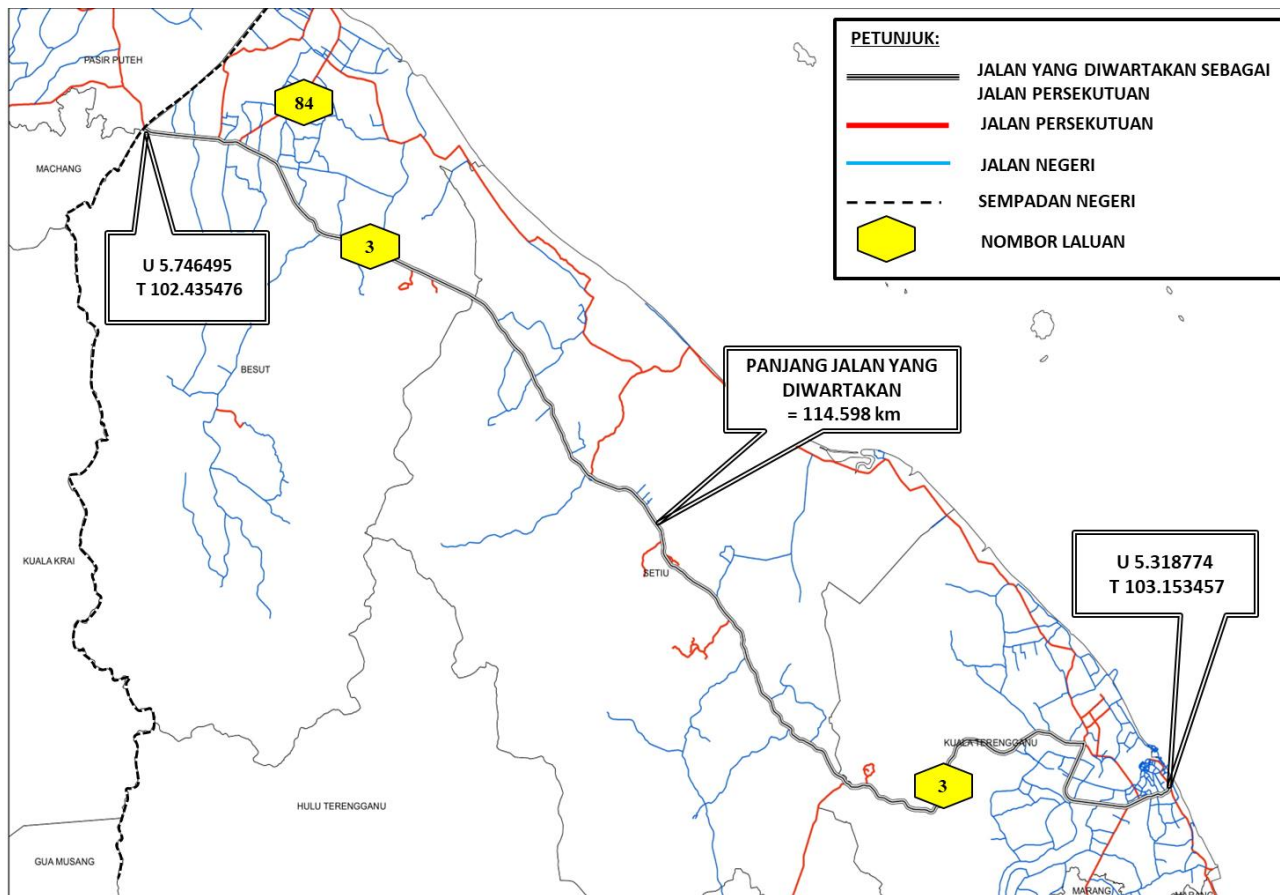

PETA 16: JALAN MASUK KE LAPANGAN TERBANG SULTAN MAHMUD

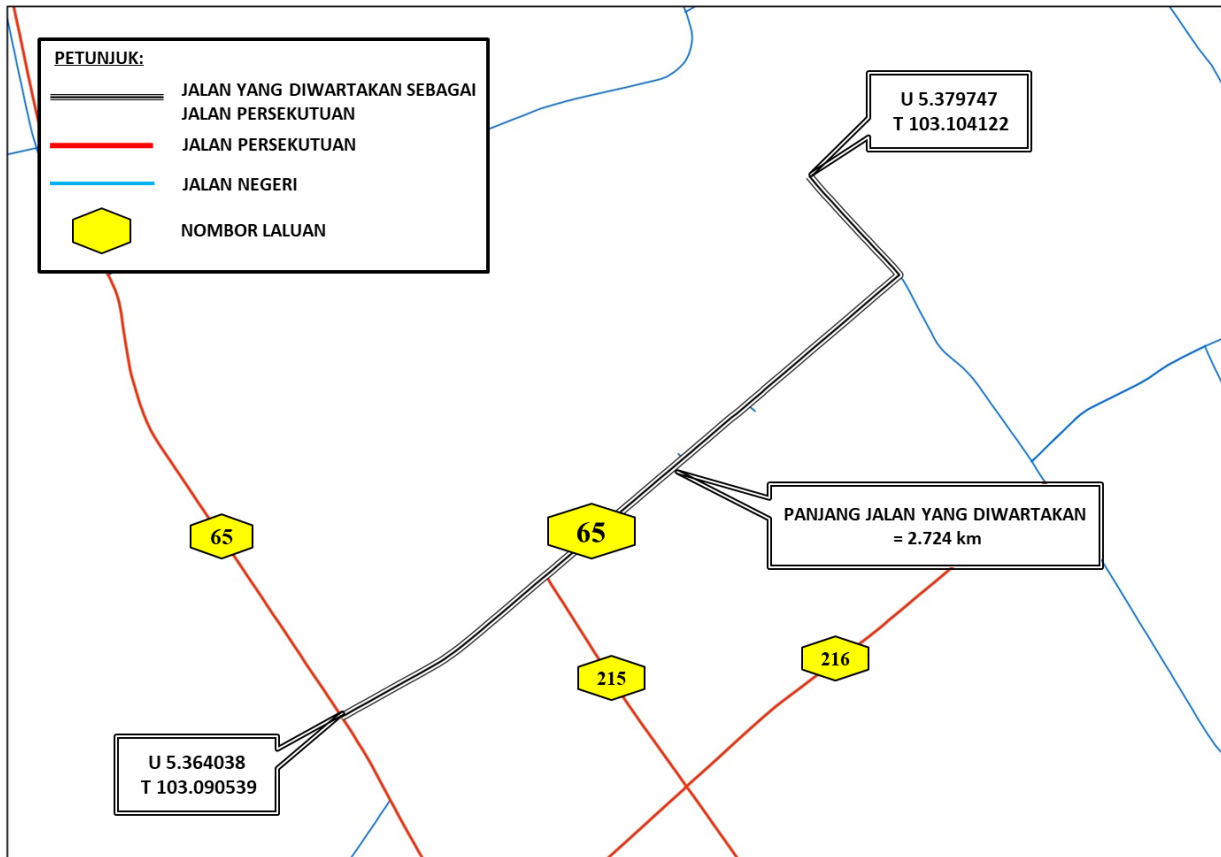

PETA 17: JALAN TELUK KALONG-KIJAL

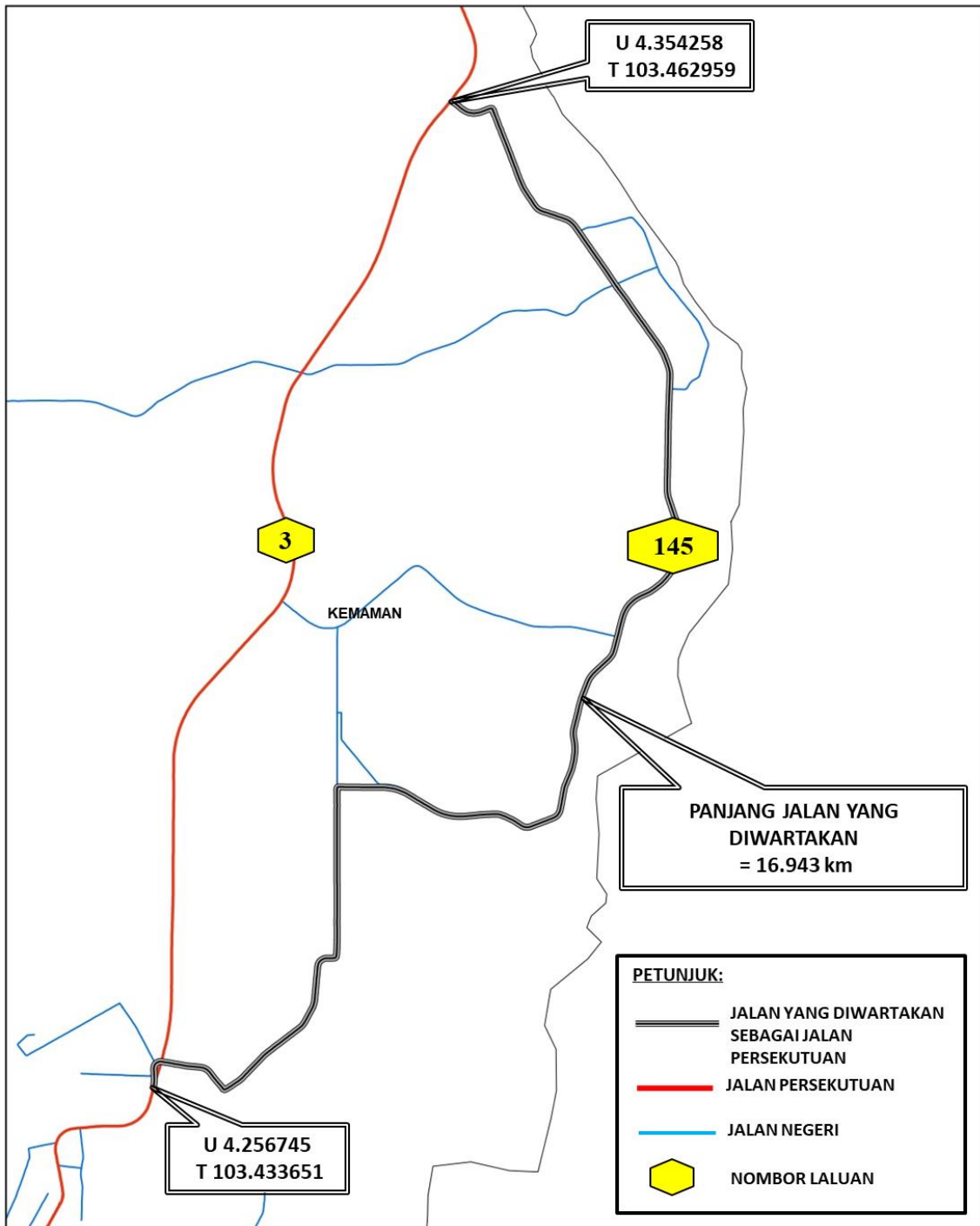

PETA 18: JALAN SULTAN MIZAN

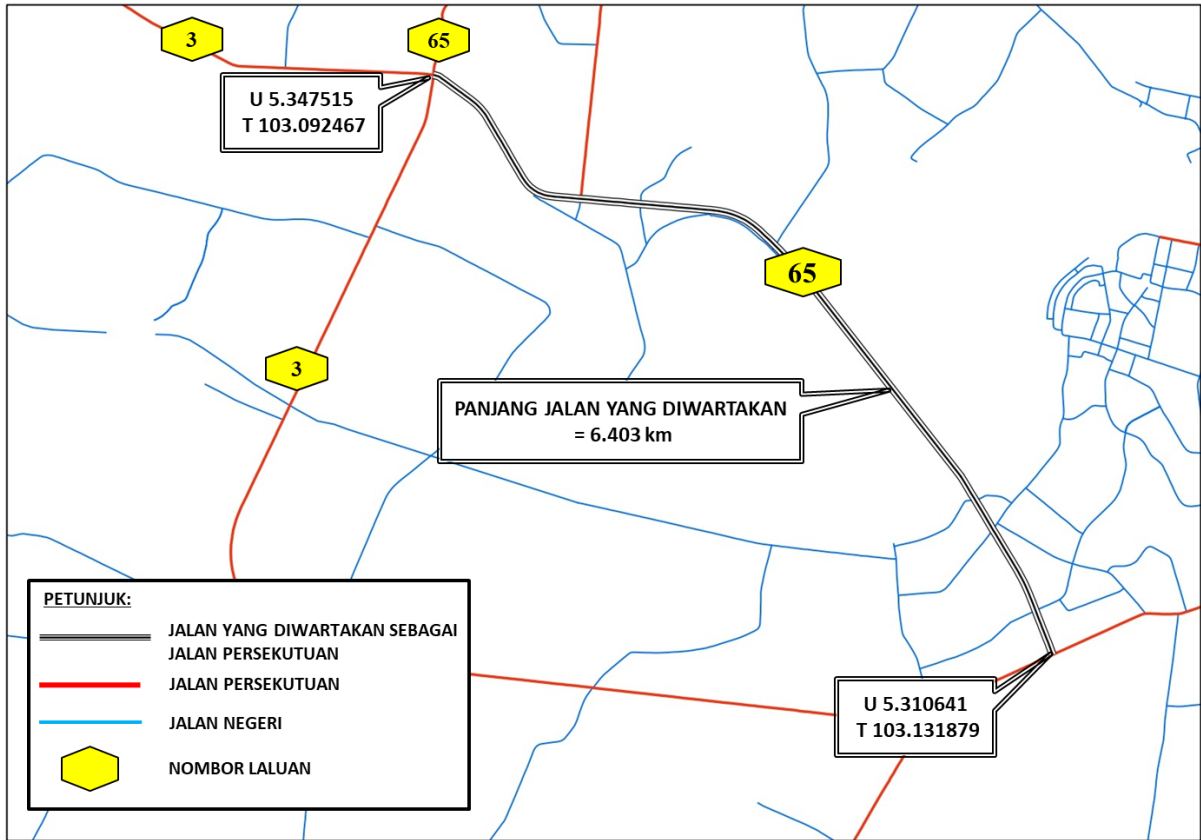

PETA 19: JALAN BUKIT BESAR-BULATAN CHE SELAMAH-KAMPUNG RAJA

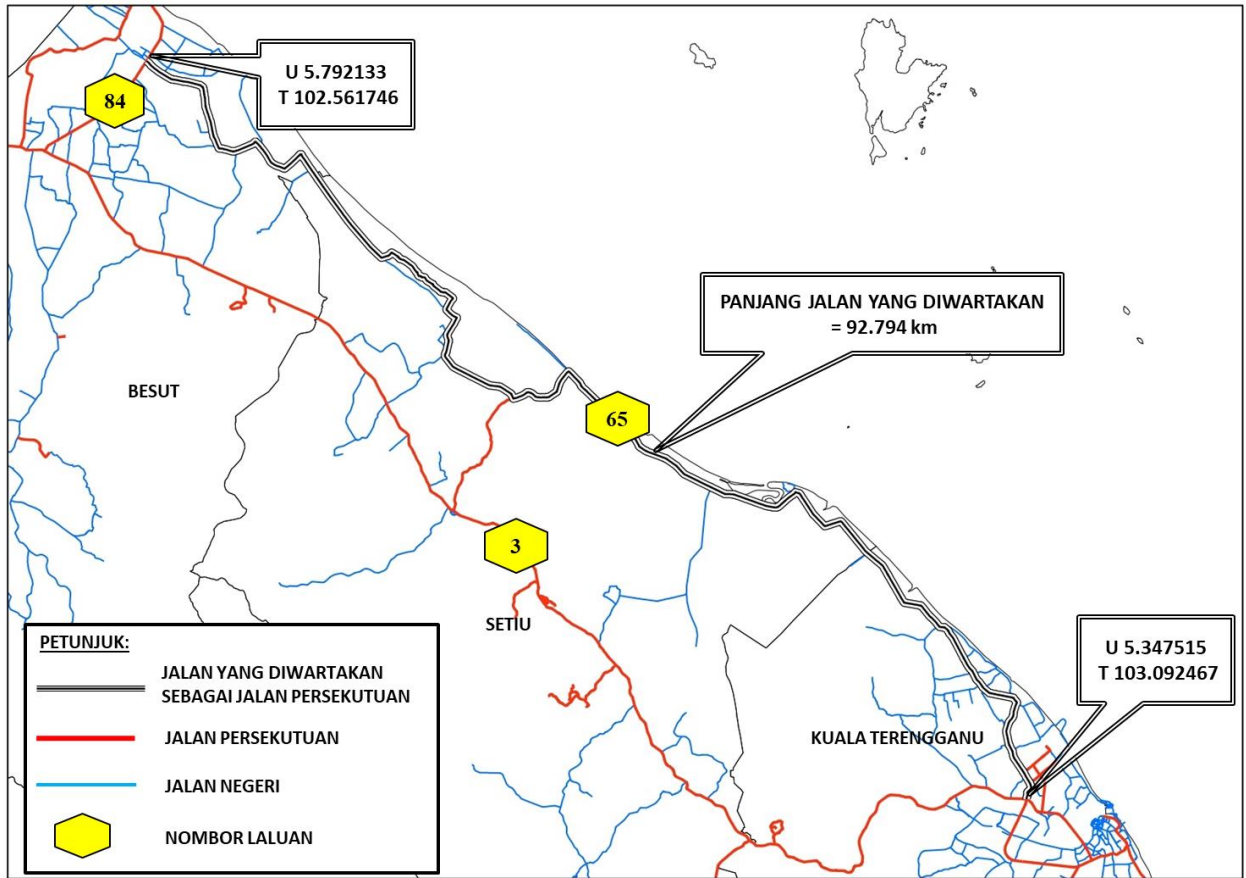

PETA 20: JALAN PERMAISURI-BULATAN CHE SELAMAH

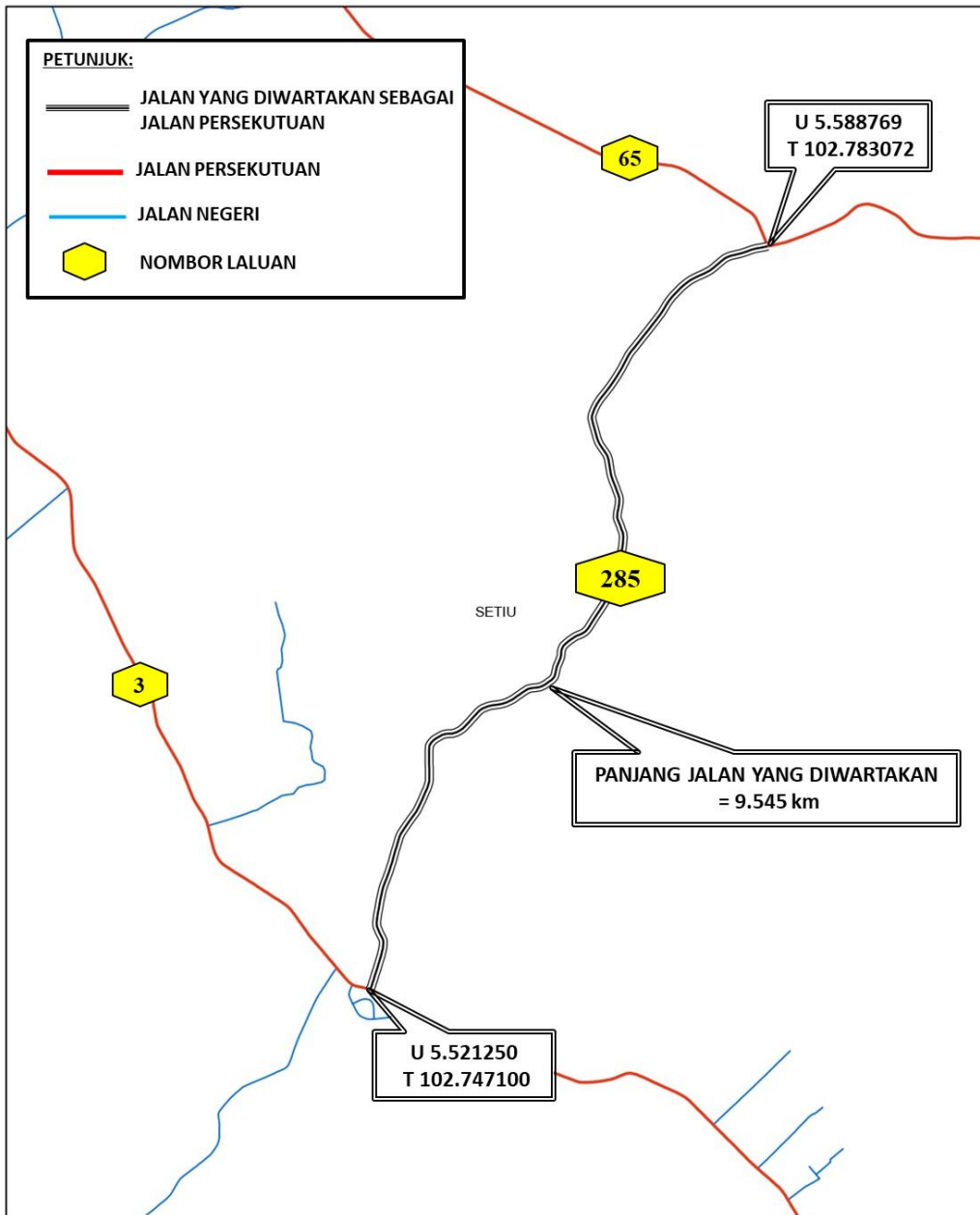

Pindaan Jadual Keempat

2. Jadual Keempat kepada Perintah ibu dipinda di bawah kepala Negeri Terengganu Darul Iman dengan memotong butiran 1 dan 2.

Dibuat 28 Mac 2023

[KKR.100-1/2/21; PN(PU2)391/Jld. 45]

DATO SRI ALEXANDER NANTA LINGGI
Menteri Kerja Raya

[Akan dibentangkan di Dewan Rakyat menurut seksyen 4 Akta Jalan Persekutuan 1959]

FEDERAL ROADS ACT 1959

FEDERAL ROADS (WEST MALAYSIA) (AMENDMENT) (NO. 2) ORDER 2023

IN exercise of the powers conferred by section 3 of the Federal Roads Act 1959 [Act 376], the Minister, after consultation with the State Government of Terengganu, makes the following order:

Citation and commencement

1. (1) This order may be cited as the **Federal Roads (West Malaysia) (Amendment) (No. 2) Order 2023**.

(2) This Order comes into operation on 31 March 2023.

Amendment of First Schedule

2. The Federal Roads (West Malaysia) Order 1989 [P.U. (A) 401/1989], which is referred to as the “principal Order” in this Order, is amended in the First Schedule under the heading of Negeri Terengganu Darul Iman—

(a) by substituting for item 1 the following item:

“1. *(Route 3): Kuantan–Kuala Terengganu Road*

Starting from Pahang-Terengganu state boundary at coordinates N 4.184096, E 103.429746 and ending in Kuala Terengganu at coordinates N 5.318774, E 103.153457 including its link road within the boundaries of right of way as shown on MAP 13: KUANTAN–KUALA TERENGGANU ROAD, NEGERI TERENGGANU DARUL IMAN (a distance of 148.867 km).”;

(b) by substituting for item 2 the following item:

“2. *(Route 3): Kuala Terengganu–Kota Bharu Road*

Starting from Kuala Terengganu at coordinates N 5.318774, E 103.153457 and ending at Terengganu-Kelantan state boundary at coordinates N 5.746495, E 102.435476 including its link road within the boundaries of right of way as shown on MAP 15: KUALA TERENGGANU–KOTA BHARU ROAD, NEGERI TERENGGANU DARUL IMAN (a distance of 114.598 km).”;

(c) by substituting for item 5 the following item:

“5. *(Route 65): Access Road to Sultan Mahmud Airport*

Starting from the junction of Route 65, Bukit Besar–Bulatan Che Selamah–Kampung Raja Road at coordinates N 5.364038, E 103.090539 and ending at Sultan Mahmud Airport boundary at coordinates N 5.379747, E 103.104122 including its link road within the boundaries of right of way as shown on MAP 16: ACCESS ROAD TO SULTAN MAHMUD AIRPORT (a distance of 2.724 km).”;

(d) by substituting for item 18 the following item:

“18. *(Route 145): Teluk Kalong – Kijal Road*

Starting from the junction of Route 3, Kuantan–Kuala Terengganu Road at coordinates N 4.256745, E 103.433651 and ending at coordinates N 4.354258, E 103.462959 including its link road within the boundaries of right of way as shown on MAP 17: TELUK KALONG–KIJAL ROAD (a distance of 16.943 km).”;

(e) by substituting for item 24 the following item:

“24. *(Route 65): Sultan Mizan Road*

Starting from the junction of Route 3, Kuala Terengganu–Kota Bharu Road at coordinates N 5.310641, E 103.131879 and ending at Bulatan Batu Enam at coordinates N 5.347515, E 103.092467 including its link road within the boundaries of right of way as shown on MAP 18: SULTAN MIZAN ROAD (a distance of 6.403 km).”;

(f) by inserting after item 28 the following items:

“29. *(Route 65): Bukit Besar–Bulatan Che Selamah–Kampung Raja Road*

Starting from the junction of Route 3, Kuala Terengganu–Kota Bharu Road at coordinates N 5.347515, E 103.092467 and ending at the junction of Route 84, Jerteh–Kuala Besut Road at coordinates N 5.792133, E 102.561746 including its link road within the boundaries of right of way as shown on MAP 19: BUKIT BESAR–BULATAN CHE SELAMAH–KAMPUNG RAJA ROAD (a distance of 92.794 km);

30. *(Route 285): Permaisuri–Bulatan Che Selamah Road*

Starting from the junction of Route 3, Kuala Terengganu–Kota Bharu Road at coordinates N 5.521250, E 102.747100 and ending at Bulatan Che Selamah at coordinates N 5.588769, E 102.783072 including its link road within the boundaries of right of way as shown on MAP 20: PERMAISURI–BULATAN CHE SELAMAH ROAD (a distance of 9.545 km).”;

(g) by substituting for MAP 13: KUALA TERENGGANU-KUANTAN ROAD, NEGERI TERENGGANU DARUL IMAN the following map:

“MAP 13: KUANTAN-KUALA TERENGGANU ROAD, NEGERI TERENGGANU DARUL IMAN

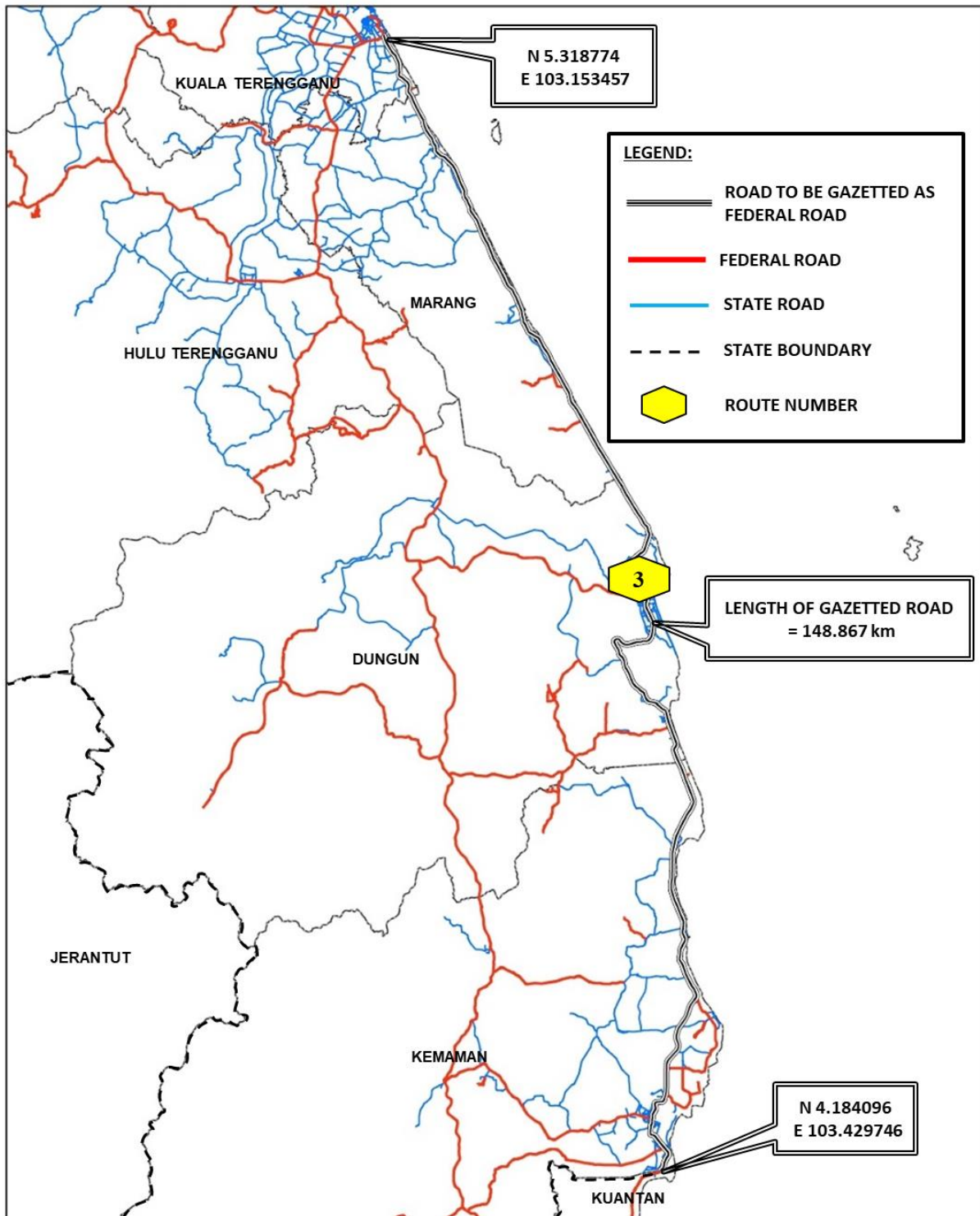

”; and

(h) by inserting after MAP 14: TOK ADIS-DURIAN BURUNG BYPASS ROAD the following maps:

“MAP 15: KUALA TERENGGANU-KOTA BHARU ROAD,
NEGERI TERENGGANU DARUL IMAN

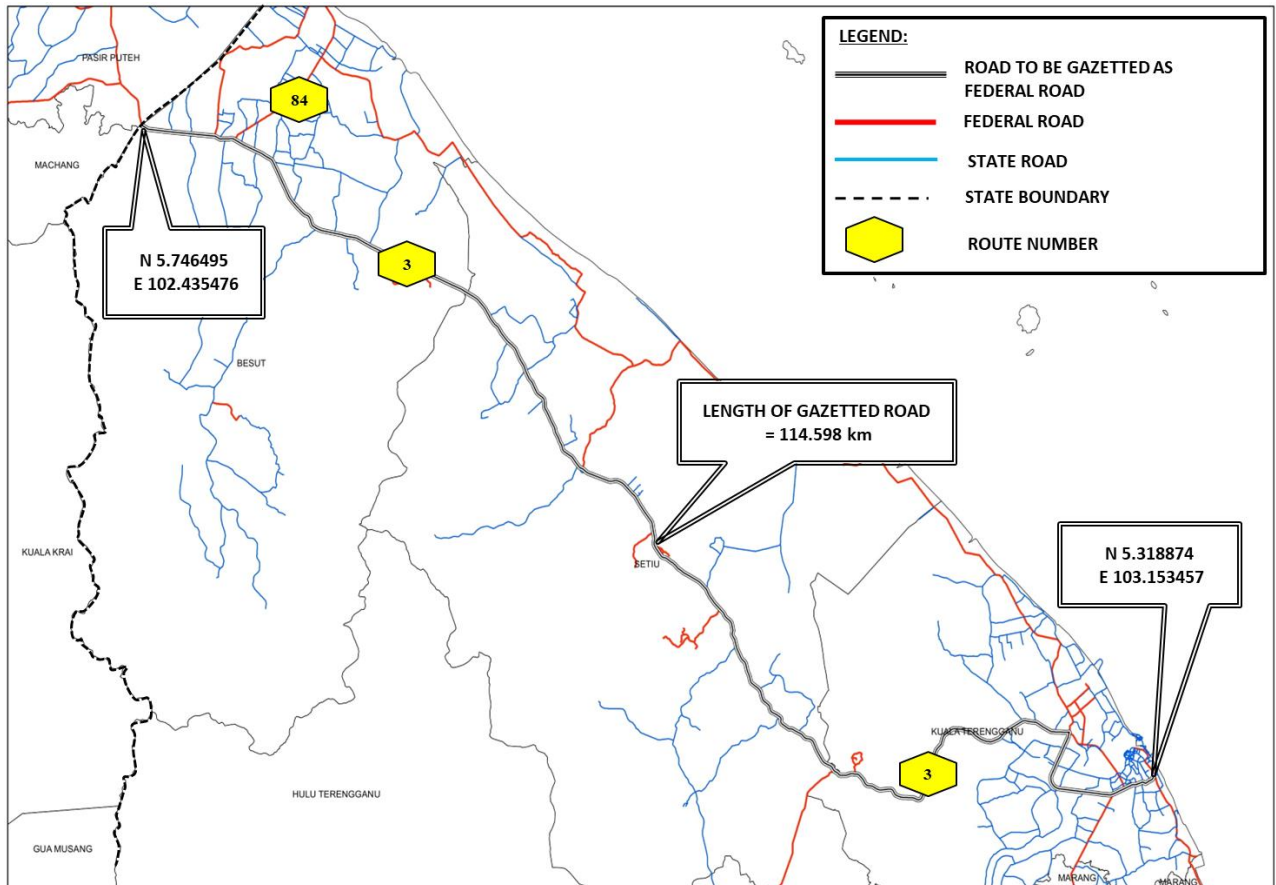

MAP 16: ACCESS ROAD TO SULTAN MAHMUD AIRPORT

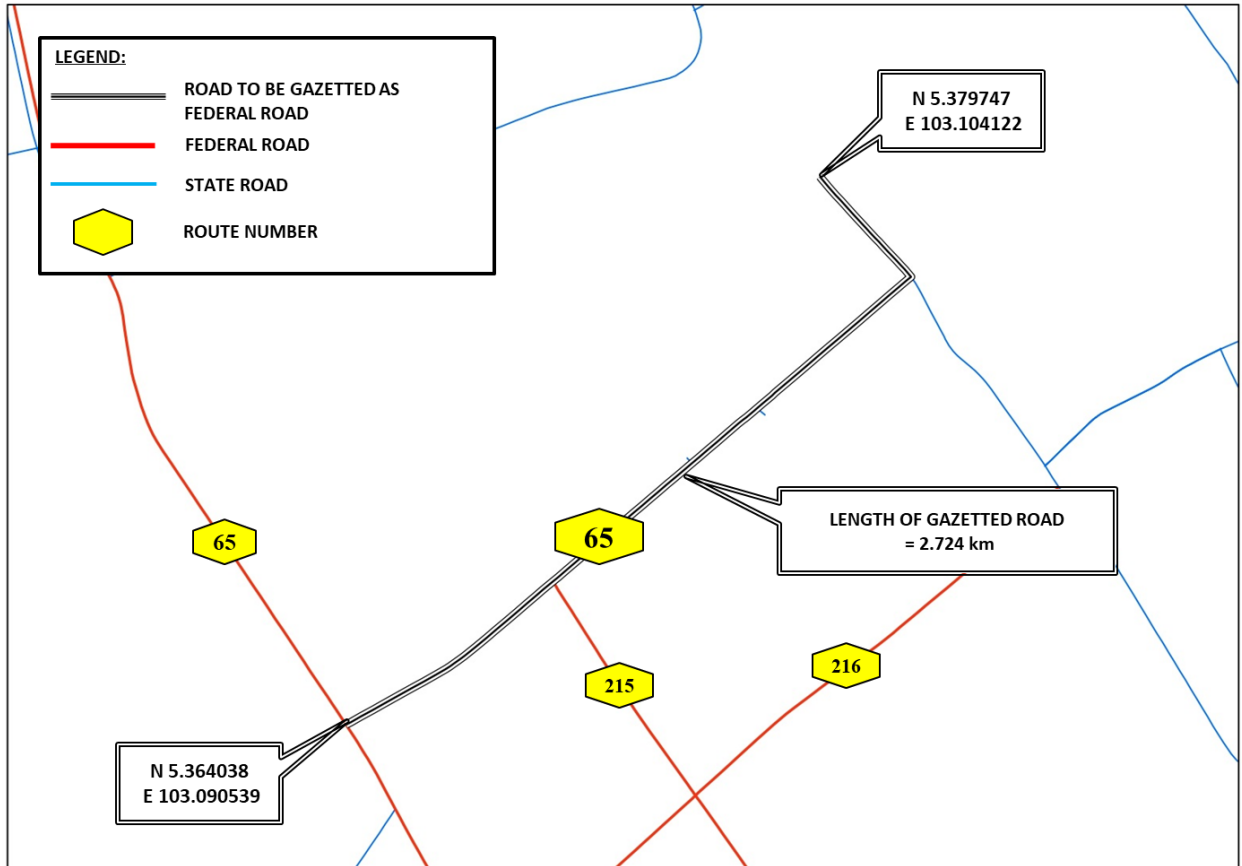

MAP 17: TELUK KALONG-KIJAL ROAD

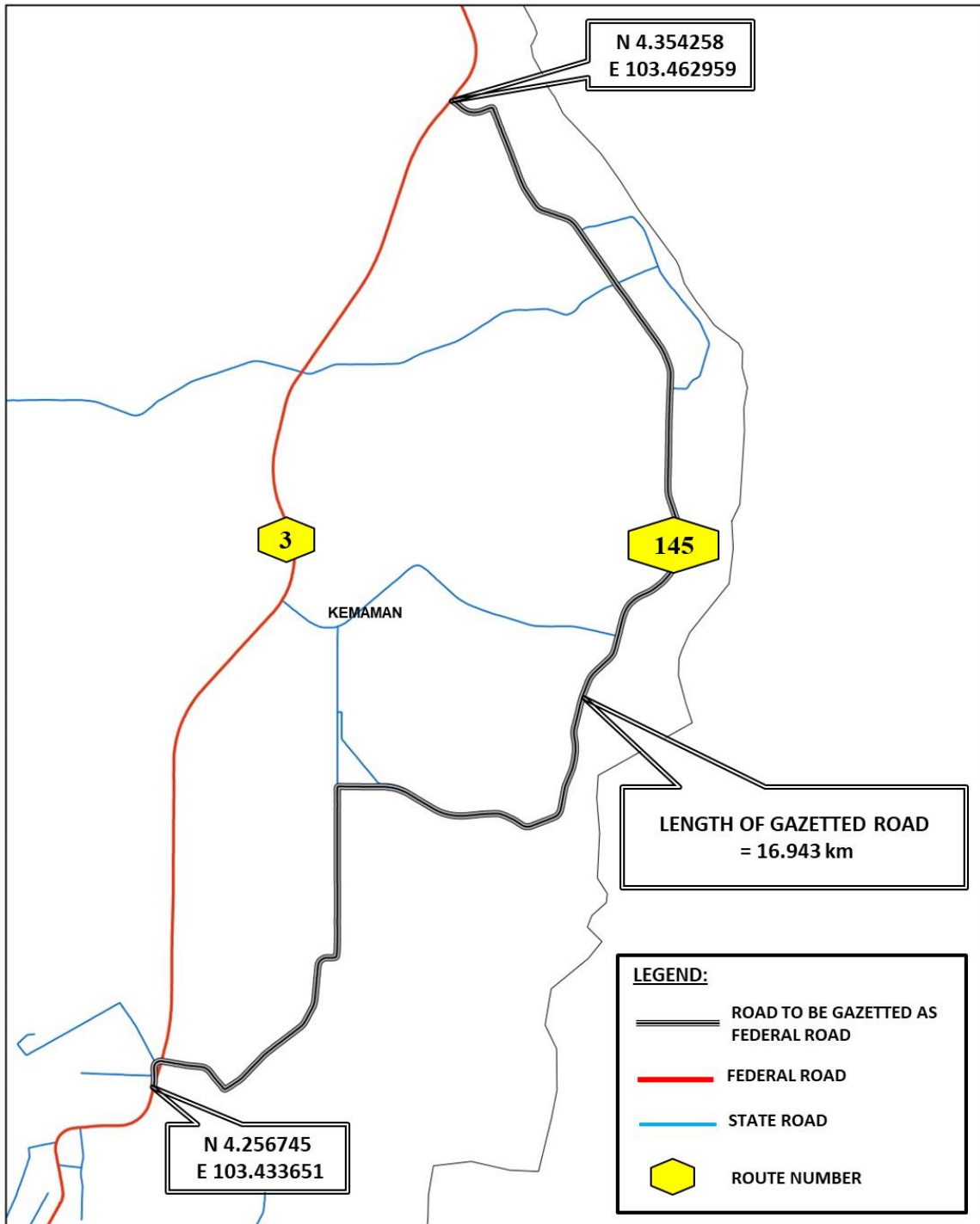

MAP 18: SULTAN MIZAN ROAD

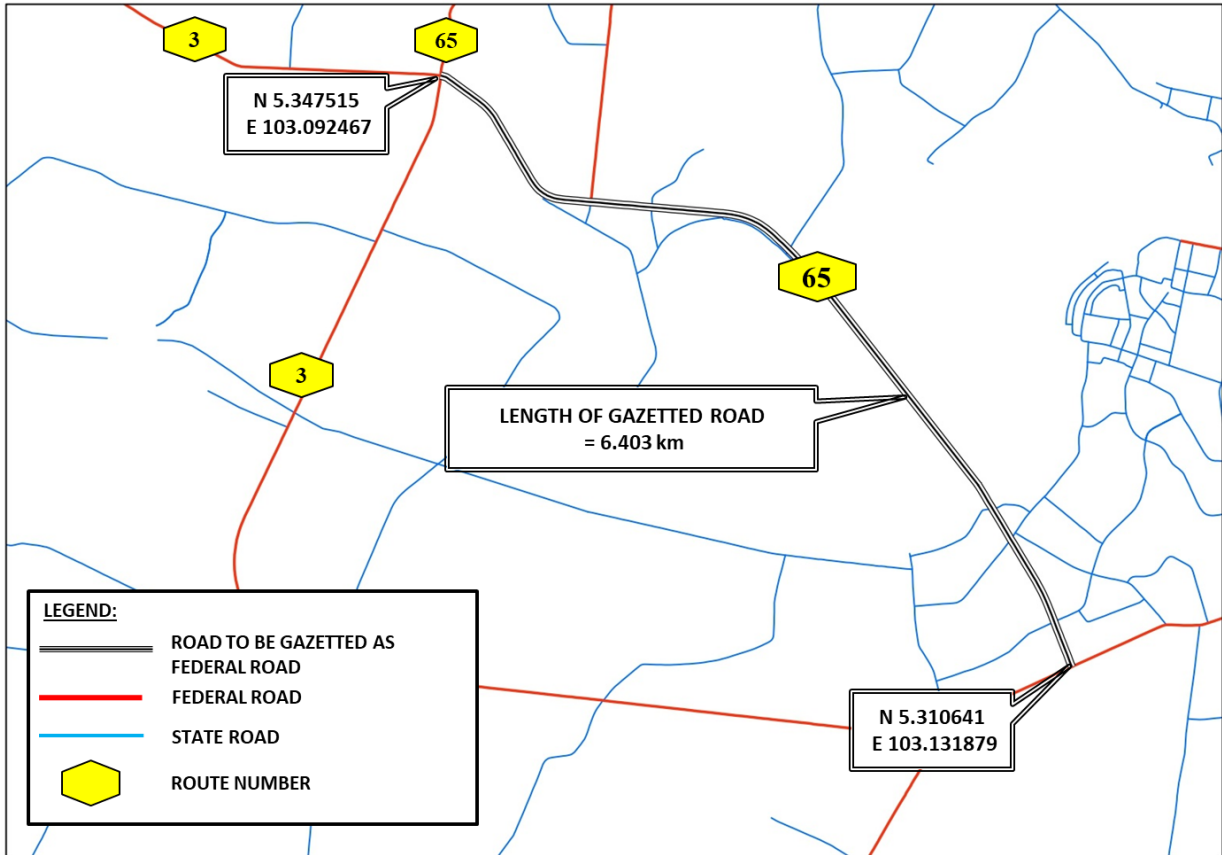

MAP 19: BUKIT BESAR-BULATAN CHE SELAMAH-KAMPUNG RAJA ROAD

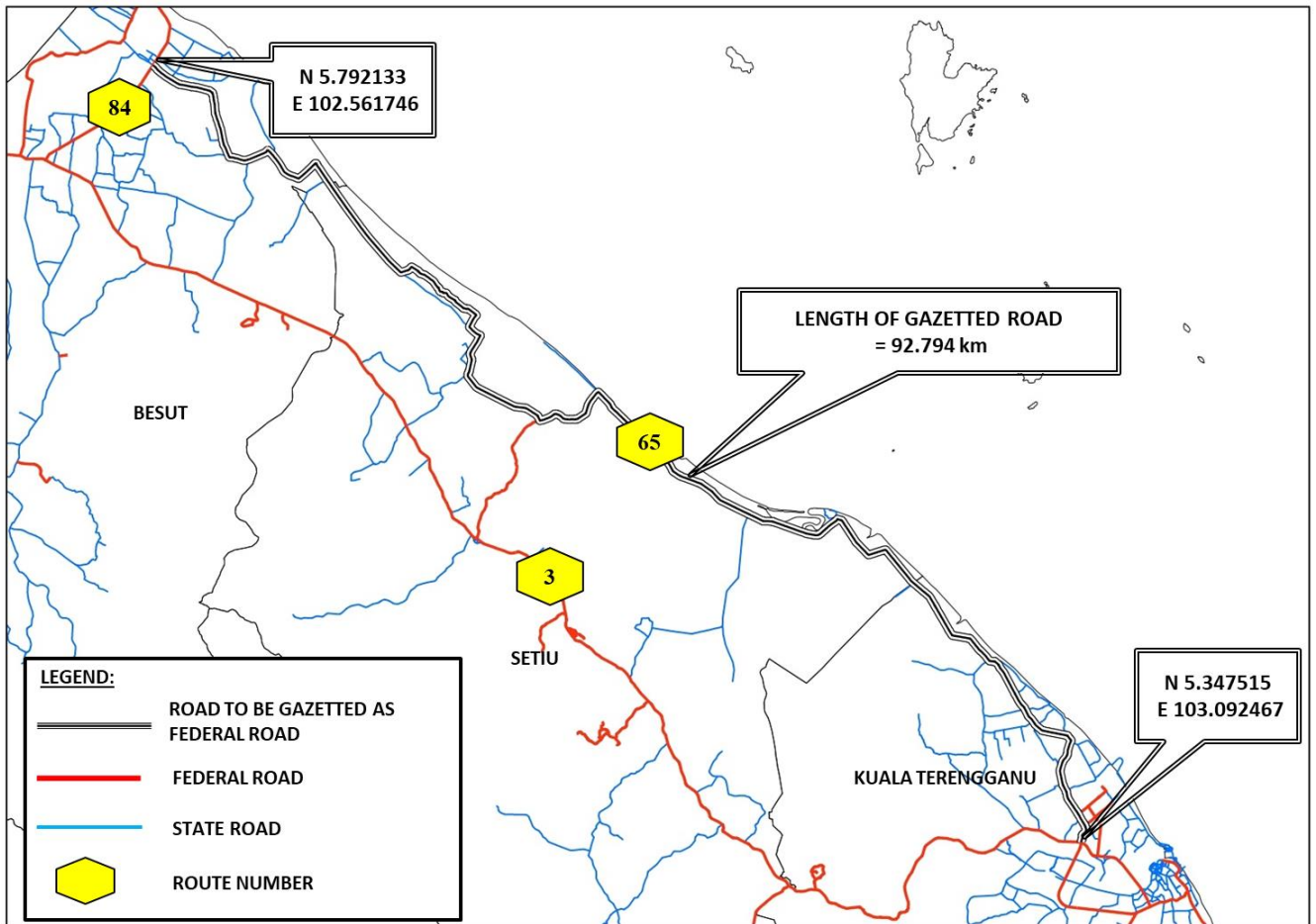

MAP 20: PERMAISURI-BULATAN CHE SELAMAH ROAD

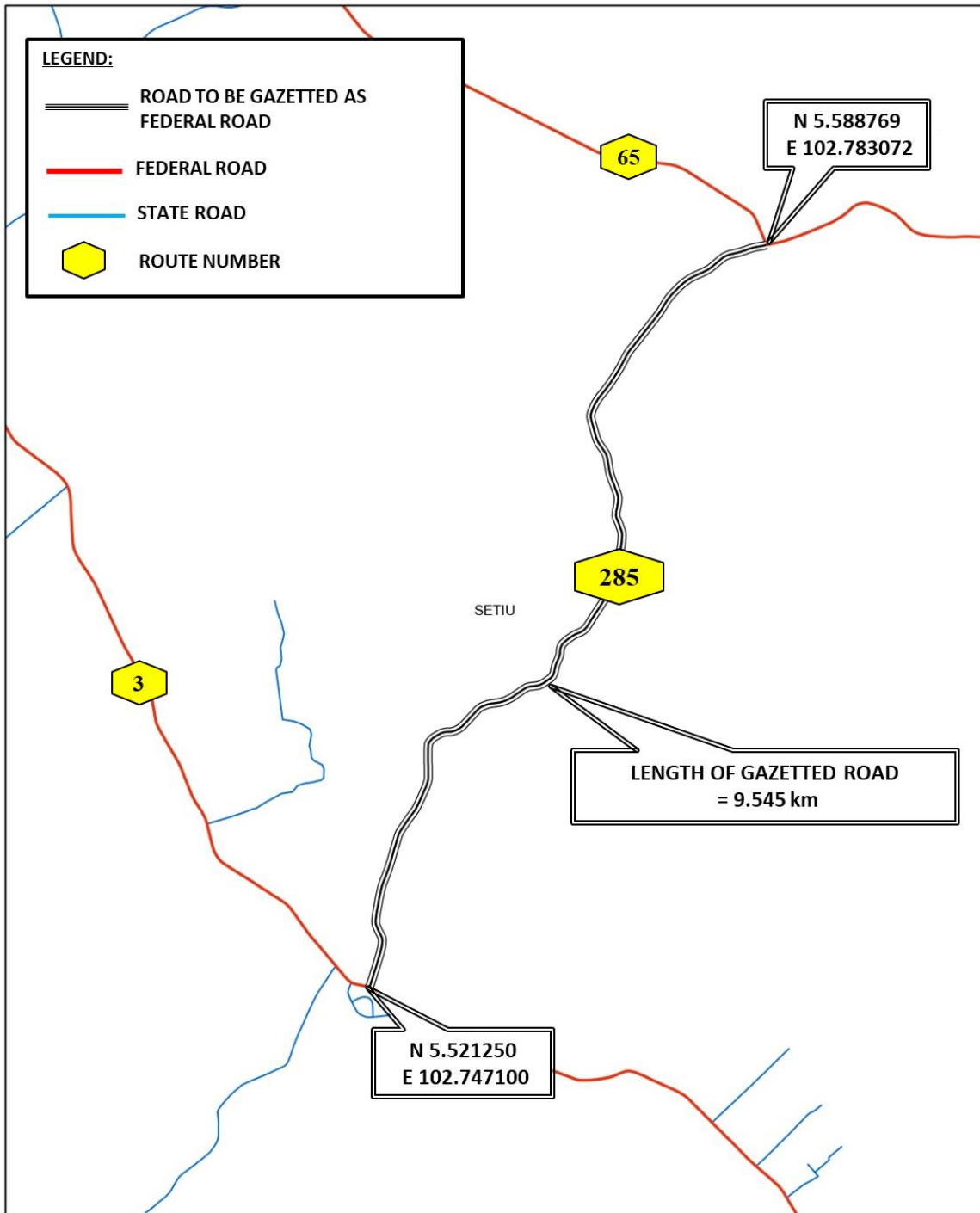

Amendment of Fourth Schedule

2. The Fourth Schedule to the principal Order is amended under the heading of Negeri Terengganu Darul Iman by deleting item 1 and 2.

Made 28 March 2023

[KKR.100-1/2/21; PN(PU2)391/Jld. 45]

DATO SRI ALEXANDER NANTA LINGGI
Minister of Works

[To be laid before the Dewan Rakyat pursuant to section 4 of the Federal Roads Act 1959]